

Evangelisches Bildungswerk
Dortmund



Bilden. Entfalten. Leben.

Programm der Erwachsenenbildung
und Familienbildung

2/2024 Juli – Dezember



eBDo

Evangelisches Bildungswerk
Dortmund

Evangelischer
Kirchenkreis
Dortmund

EVANGELISCHE KIRCHE IN
DORTMUND-LÜNEN-SELM



Ev. Erwachsenen- und
Familienbildung
Westfalen und Lippe e. V.

Wir suchen KURSLEITER*INNEN UND REFERENT*INNEN

Wir möchten unser Bildungsangebot interessant und innovativ gestalten und sind offen für neue Ideen. Daher sind wir immer auf der Suche nach Referenten (m/w/d) und Kursleitern (m/w/d) für das Evangelische Bildungswerk Dortmund (Familien- und Erwachsenenbildung). Ein formeller Abschluss ist nur in einigen Kursbereichen Voraussetzung.

DAS BIETEN WIR IHNEN

- Eine anspruchsvolle Nebentätigkeit auf Honorarbasis, die Sie zeitlich flexibel gestalten können
- Möglichkeiten zur persönlichen Weiterentwicklung dank unseres Fortbildungsangebotes für Kursleitende
- Unterstützung bei der Konzeption Ihres Angebotes
- Ein Netzwerk mit vielen neuen Kontakten

DAS SOLLTEN SIE MITBRINGEN

- Praxis-Erfahrung und Fachkenntnisse in den Bereichen Pädagogik, Gesundheit/Bewegung, Kultur, Gestaltung oder gesellschaftlicher Bildung
- Freude am Kontakt mit Menschen und am Weitergeben von Wissen, Können und Verhalten
- Sie vermitteln Ihr Wissen nach aktuellen pädagogischen Methoden und können Ihre Kursteilnehmer*innen motivieren
- Sie sind zuverlässig, arbeiten selbständig und können auch einmal improvisieren

Schicken Sie Ihre Kurzbewerbung per E-Mail an familienbildung@ekkdo.de

IHRE INFORMATIONEN SOLLTEN ENTHALTEN

- Idee und Inhalt Ihres Angebots
- Rahmenbedingungen (Raumbedarf, Medien, Veranstaltungsform)
- zentrale biographische Daten
- Ihre Erfahrungen

Wir archivieren Ihre Unterlagen und setzen uns bei Bedarf direkt mit Ihnen in Verbindung.

WIR FREUEN UNS AUF IHRE BEWERBUNG!



Liebe Leserin, lieben Lesern...

die bekannte Redewendung „aller Anfang ist schwer“ lässt sich ohne weiteres auf die Situation übertragen, in der sich die meisten von Ihnen befinden, die mich noch nicht kennen. Allein mit meinem Namen „Morya Gnanko“ ist es für Sie nicht einfach, sich zurechtzufinden. Dafür kann ich nichts. Dennoch kann ich Ihnen versichern, dass die meisten Menschen, die mit mir zu tun hatten, beispielsweise in Brackel, wo ich sechs Jahre lang die Bildungsarbeit der Gemeinde im IPT verantwortet habe, keine Probleme mehr haben, den Namen problemlos zu artikulieren oder zu identifizieren, als ob ich Reinhardt Schmidt heißen würde. Morya ist ein hebräischer Name, der im ersten Buch Moses, Kapitel 22, Vers 2 vorkommt und etwa „Ort, an dem Gott gegenwärtig ist“ bedeutet. „Blanco“ klingt ähnlich wie Gnanko und kann als Eselsbrücke verwendet werden.

Für mich wird es ebenfalls nicht ganz einfach sein, als neue Leitung unseres Bildungswerks in ein Team zu kommen, das sich bereits seit Jahren kennt.

Dennoch freue ich mich außerordentlich, diese Chance zu haben, gemeinsam mit meiner Leitungskollegin Frau Windgassen und dem gesamten Kollegium die Bildungsarbeit als wichtigen Baustein der Kirchen zu gestalten, zu konsolidieren, wenn möglich zu optimieren. In Anbetracht der, wie Sie wissen, schwierigen Situation der Kirche insgesamt stellt Bildung eine gute Möglichkeit dar, christliche Nächstenliebe in der Gesellschaft zu implementieren.

Dies kann nur durch die Bereitstellung adäquater Angebote in den von uns abgedeckten Bereichen, durch engagierte und professionelle Mitarbeiterinnen und Mitarbeiter, eine gute Arbeitsatmosphäre, strategische Vernetzung und Entscheidungen sowie natürlich durch göttliche Fügung erreicht werden.

Im Namen der neuen Leitung wünsche ich Ihnen, dass Sie unter unseren Angeboten etwas finden, das Ihren Bedürfnissen entspricht. Für Anregungen und Rückmeldungen stehen wir Ihnen gerne zur Verfügung.



Foto: Anke Sundermeier

Morya Gnanko
Morya Gnanko
Leitung des Ev. Bildungswerks Dortmund

Kathrin Windgassen
Kathrin Windgassen
Stellvertretende Leitung
Ev. Bildungswerk Dortmund

17

G*tt

BIBEL MIT UND OHNE STERNCHEN
GESPRÄCHSREIHE



22



ERWACHSENENBILDUNG

- S. 14 – 17 Religiöse Bildung
- S. 15 StadtPilgerTouren.
Dortmund mit anderen Augen sehen.
- S. 18 – 19 Politische Bildung
- S. 20 – 27 Kulturelle Bildung
- S. 28 – 29 Frauenbildung
- S. 30 – 31 Kooperation mit der ParkAkademie
- S. 32 – 33 Kirche macht Schule
- S. 34 Schulungen zum Schutz vor sexualisierter Gewalt

4

Bildung schafft Zukunft! – Mit Ihrer Hilfe!

Gerne möchten wir jedem die Teilnahme an unseren Kursen und Veranstaltungen ermöglichen – unabhängig vom Einkommen. Dabei sind wir auf Ihre Unterstützung angewiesen, um weiterhin einzelne Projekte, wie z. B. ein Elterncafé oder Sprach- und Schulkurse für Migrantinnen und Geflüchtete aufrecht erhalten zu können. Wenn Sie die Arbeit des Ev. Bildungswerkes Dortmund unterstützen möchten, freuen wir uns über IHRE SPENDE.

Bankverbindung Bank für Kirche und Diakonie eG – KD-Bank
IBAN: DE77 3506 0190 0099 9999 93
BIC: GENODED1DKD
Verwendungszweck Ev. Bildungswerk Dortmund

5



Entdecken Sie
unser Programm
auch online auf
www.bwdo.de

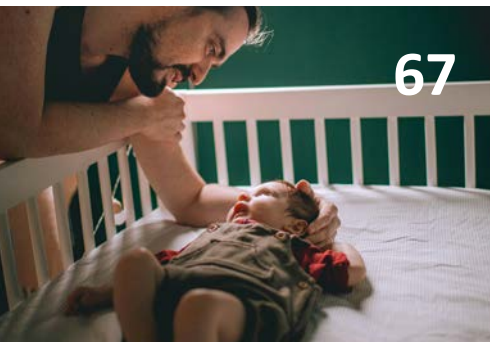

FAMILIENBILDUNG

Leben mit Kindern

- 38 – 49 Krabbeln, Spielen und Entdecken
- 50 – 56 Eltern und Kleinkinder
- 58 – 63 Gemeinsam etwas unternehmen
- 64 – 65 Väter und ihre Kinder gemeinsam
- 66 – 67 Elterntemen
- 68 – 73 Unser Programm in KiTas und Familienzentren
- 74 – 77 Trauer- und Selbsthilfegruppen
- 78 Interkulturelle Cafés

Aktiv und Gesund

- 80 – 83 Mode und Textiles
- 84 – 86 Kochen und Kulinarisches
- 87 – 100 Gesundheit und Wohlbefinden



Fortbildung + Qualifizierung

- 102 – 105 Fortbildungen
- 106 Qualifizierung zur Kindertagespflegeperson
- 107 Fachaustausch-Treffen Kindertagespflege
- 108 Sarah Wiener Stiftung Ich kann kochen!
- 109 Kursleitungstreffen

Sonstige Informationen

- 3 Vorwort
- 8 Anfahrt + Kontakt Reinoldinum
- 9 Anfahrt + Kontakt Wickede
- 10 – 12 Unser Team
- 12 Anregungen, Lob, Kritik
- 12 Bankverbindung
- 12 Infos zum Dortmund-Pass
- 53 Pädagogische Arbeitshilfen
- 110 Unser Leitbild
- 111 Mitgliedschaften
- 111 Impressum
- 112 AGB
- 115 Regelung für Ermäßigungen in der Familienbildung



Entdecken Sie
unser Programm
auch online auf
www.bwdo.de



EV. BILDUNGSWERK DORTMUND
Unsere Standorte

**WIR
SIND
BARRIERE-
FREI!**

Reinoldinum, DO-Innenstadt

Evangelisches Bildungswerk, Schwanenwall 34, 44135 Dortmund

Erwachsenenbildung

Persönliche Anmeldungen vor Ort:
Di + Do: 9:00 –11:00 Uhr

Telefon: 0231 22962 401
Fax: 0231 22962 406
E-Mail: bildungswerk@ekkdo.de
Internet: www.bwdo.de

Familienbildung

Mo – Mi: 09:00 –14:00 Uhr
Do: 09:00 –15:00 Uhr
Fr: 09:00 –13:00 Uhr
Telefon: 0231 22962 404
Fax: 0231 22962 406
E-Mail: familienbildung@ekkdo.de
Internet: www.bwdo.de

Sollten Sie bei Ihrem Anruf nur den Anrufbeantworter erreichen, sprechen Sie bitte auf Band. Der AB schaltet sich auch ein, wenn unsererseits gesprochen wird.



Anfahrt

U-Bahn:
Haltestelle Kampstraße (ca. 10 min Fußweg)
Haltestelle Reinoldikirche (ca. 5 min Fußweg)

S-Bahn:
Haltestelle Stadthaus (ca. 10 min Fußweg)
Hauptbahnhof (ca. 15 min Fußweg)

Öffentliche Parkplätze und Parkhäuser stehen in unmittelbarer Nähe zur Verfügung



EV. BILDUNGSWERK DORTMUND
Unsere Standorte

**ÜBER-
WIEGEND
BARRIERE-
FREI!**

Ev. Begegnungszentrum, DO-Wickede

Nebenstelle der Familienbildung, Wickeder Hellweg 82 – 84, 44319 Dortmund

Familienbildung

Mo: 9:00 –15:00 Uhr
Di – Fr: 9:00 –12:00 Uhr
Telefon: 0231 22962 424
Fax: 0231 22962 406
E-Mail: familienbildung@ekkdo.de
Internet: www.bwdo.de

Koordination: Nadine Althoff

Sollten Sie bei Ihrem Anruf nur den Anrufbeantworter erreichen, sprechen Sie bitte auf Band. Der AB schaltet sich auch ein, wenn unsererseits gesprochen wird.

Anfahrt

S-Bahn:
Haltestelle Wickede-West

Straßenbahn:
Haltestelle Eichwaldstraße

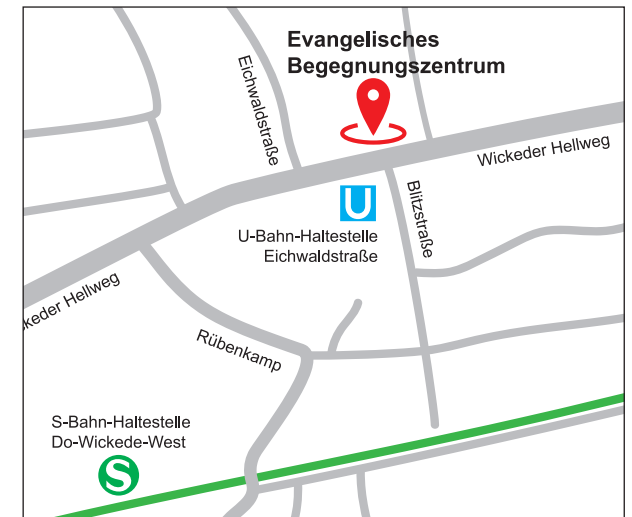

Kontakt

Ev. Bildungswerk Dortmund
Reinoldinum
Schwanenwall 34
44135 Dortmund

Tel. Erwachsenenbildung: 0231 22962 401
Tel. Familienbildung: 0231 22962 404
Fax: 0231 22962 406
www.bwdo.de

Leitung

Morya Gnanko

Leitung Ev. Bildungswerk
Telefon: 0231 22962 407
E-Mail: morya.gnanko@ekkdo.de

Kathrin Windgassen

Stellvert. Leitung Ev. Bildungswerk
Schwerpunkt Fördermittelmanagement
Telefon: 0231 22962 448
E-Mail: kathrin.windgassen@ekkdo.de

Verwaltung

Lena Buhl

Anmeldung, Kursverwaltung
(Familienbildung)
Telefon: 0231 22962 404
E-Mail: lena.buhl@ekkdo.de

Katja Schramm

Anmeldung, Kursverwaltung (Erw.-Bildung)
Beratung: Schul- und Sprachkurse
Telefon: 0231 22962 401
E-Mail: katja.schramm@ekkdo.de

Ulrike Sander

Kindertagespflege
Telefon: 0231 22962 408
E-Mail: ulrike.sander@ekkdo.de

Birgit Siewert

Finanzverwaltung, Kindertagespflege
Telefon: 0231 22962 455
E-Mail: birgit.siewert@ekkdo.de

Erwachsenenbildung

Dr. Johanna Lohff

Kunsthistorikerin
StadtPilgerTouren
Telefon: 0176 36207098
E-Mail: johanna.lohff@ekkdo.de

Sophie Niehaus

B. A. Erziehungswissenschaften
Nachträgliche Schulabschlüsse
DeuFö-Kurse
Telefon: 0231 22962 416
E-Mail: sophie.niehaus@ekkdo.de

Dagmar Pérez Pablo

Diplom-Sozialpädagogin
Nachträgliche Schulabschlüsse
Telefon: 0231 22962 454
E-Mail: dagmar.perezpablo@ekkdo.de

Christel Schürmann

Pfarrerin Stadtkirche Sankt Petri
Frauenbildung
Telefon: 0231 22962 451
E-Mail: christel.schuermann@ekkdo.de
www.sankt-petri-do.de



Synodalverband Dortmund

der Ev. Frauenhilfe e.V.
Vorsitzende: Maïke Brodde,
Telefon: 0231 95 00 120
Geschäftsführerin: Dagmar Gravert

Familienbildung

Nadine Althoff (Nebenstelle Wickede)

Diplom-Sozialpädagogin
Haushaltsbezogene Angebote, Gesundheit
Telefon: 0231 22962 424
E-Mail: nadine.althoff@ekkdo.de

Stefanie Arndt

Diplom-Pädagogin, Gemeindepädagogin
Religionspädagogische Angebote
Telefon: 0231 22962 419
E-Mail: stefanie.arndt@ekkdo.de

Nina Birkner

Diplom-Pädagogin
Krabbelfcafés, FamilienInfoPoints,
Kooperationen mit FZ, Trauergruppen
Telefon: 0231 22962 412
E-Mail: nina.birkner@ekkdo.de

Huzan Chonki

B.A. Lehramt
Qualifizierung Kindertagespflege
Telefon: 0231 22962-431
E-Mail: huzan.chonki@ekkdo.de

Anne Hentrei-Peuschel

Diplom-Sozialpädagogin
fachlich geleitete Eltern-Kind-Angebote,
Elternstart NRW
Telefon: 0231 22962 402
E-Mail: anne.hentrei-peuschel@ekkdo.de

Sabrina Köhler

Diplom-Sozialpädagogin /
Sozialarbeiterin M.A. Sozialmanagement
Qualifizierung nach dem QHB
Telefon: 0231 22962 415
E-Mail: sabrina.koehler@ekkdo.de

Britta Martin

Diplom-Pädagogin
E-Mail: britta.martin@ekkdo.de

Melanie Naßhan

Diplom-Sozialpädagogin
Qualifizierung Kindertagespflege
Telefon: 0231 22962 449
E-Mail: melanie.nasshan@ekkdo.de

Gerda Schulte-Gräve

Diplom-Sozialpädagogin
Elternthemen, Eltern-Kind-Gruppen in den
Gemeinden, Kooperationen mit FZ
Telefon: 0231 22962 405
E-Mail: gerda.schulte-graevae@ekkdo.de

Angela Wolf

Diplom-Sozialarbeiterin
berufliche Qualifizierungen
Telefon: 0231 22962 417
E-Mail: angela.wolf@ekkdo.de

Kindertagespflege

Marco Avanzato
B.A. Soziale Arbeit
Telefon: 0231 22962 420
E-Mail: marco.avanzato@ekkdo.de

Sabrina Baer
Diplom-Pädagogin
Telefon: 0231 22962 403
E-Mail: sabrina.baer@ekkdo.de

Patricia Bleck
B.A. Pädagogik der Kindheit
und Familienbildung
Telefon: 0231 22962 450
E-Mail: patricia.bleck@ekkdo.de

Vera Götting
Diplom-Pädagogin
Telefon: 0231 22962 400
E-Mail: vera.goetting@ekkdo.de

Alena Kanoune
Sozialarbeiterin / Sozialpädagogin (BA)
Telefon: 0231-22962-457
E-Mail: sophiaalena.kanoune@ekkdo.de

Alexandra Leu
Diplom-Pädagogin
Telefon: 0231 22962 404
E-Mail: alexandra.leu@ekkdo.de

Tina Reddig
Diplom-Kunsttherapeutin
Telefon: 0231 22962 453
E-Mail: tina.reddig@ekkdo.de

Bankverbindung

Ev. Familienbildungsstätte:
Sparkasse Dortmund
BLZ: 440 501 99
Kto.-Nr.: 011 002 544

IBAN: DE27 4405 0199 0011 002544
BIC: DORTDE33XXX

Der Gebühreneinzug per Lastschriftverfahren ist nicht möglich. Die Regelungen zu Zahlungsbedingungen und zur Ermäßigung von Kursgebühren finden Sie in unseren AGB auf Seite 112.

Anregungen – Lob – Kritik

Qualität ist für uns ein wichtiges Anliegen und ein Markenzeichen für gute Arbeit dazu. Qualität stellt sich jedoch nicht von selbst ein. Qualität ist das Ziel und das Ergebnis eines ständigen Prozesses und des Strebens nach Verbesserung. Wir versuchen, dies möglichst umfassend zu entwickeln und zu erreichen. Von der Ideen- und Konzeptentwicklung, der Planung und Organisation der Angebote, der Auswahl der Kursleitungen, Methoden und Räume, der Organisation in der Anmeldung und bei der Durchführung, Freundlichkeit, Sauberkeit und Zuverlässigkeit, alle Bereiche sollen Sie zufrieden stellen. Dazu führen wir in regelmäßigen Abständen in unseren Veranstaltungen Befragungen durch und freuen uns auf Ihre Rückmeldung. Aber auch zwischen durch nehmen alle Mitarbeiter*innen gerne Ihre Anliegen persönlich, schriftlich oder auch per E-Mail entgegen.

Nur wenn wir von Ihnen wissen, was Sie erwarten, können wir uns darum kümmern und unsere Organisation verbessern.

EV. ERWACHSENENBILDUNG

Kurse und Veranstaltungen der EV. ERWACHSENENBILDUNG

- | | |
|------------|---|
| S. 14 – 17 | Religiöse Bildung |
| S. 15 | StadtPilgerTouren.
Dortmund mit anderen Augen sehen. |
| S. 18 – 19 | Politische Bildung |
| S. 20 – 27 | Kulturelle Bildung |
| S. 28 – 29 | Frauenbildung |
| S. 30 – 31 | Kooperation mit der ParkAkademie |
| S. 32 – 33 | Kirche macht Schule |



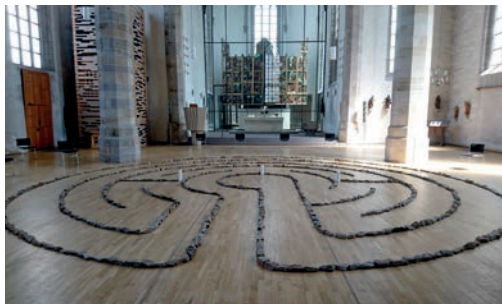

Labyrinth am Mittag

"Wenn die Sonne im Zenit steht, treffen wir uns am Labyrinth und werden im Durchschreiten erleben, was es in uns auslöst."

Während der Zeit der Männer-Fußball-Europameisterschaften ist die Ev. Stadtkirche Sankt Petri ein offener Raum der Ruhe und Stille. Während draußen mitgefiebert wird, kann man im Kirchenraum zu sich selbst kommen. Von Mitte Juni bis Mitte Juli ist in Sankt Petri ein Labyrinth aus Ruhr-Sandsteinen gelegt. Mechthild Schwarzenberger wird Impulse geben für das achtsame Begehen des Labyrinths. Ein abschließender Austausch bietet die Möglichkeit, eigene Eindrücke und Gedanken zu reflektieren und evtl. zu neuen Erkenntnissen zu gelangen.

DO-INNENSTADT / SANKT PETRI

DO 11.07.24, 12:00 – 13:30 Uhr

Kursnummer: E242-C029

Ohne Anmeldung

Die Veranstaltung ist kostenlos. Spenden sind willkommen.

**Ort: Ev. Stadtkirche Sankt Petri,
Turmeingang ggü. Petrikirchhof 7,
44137 Dortmund**

Leitung: Mechthild Schwarzenberger

Ecclesia semper reformanda

Eine Kirchenerkundung in Sankt Petri zum Reformationstag

Am 31. Oktober feiern evangelische Christen den Reformationstag. An diesem Tag im Jahr 1517 hat Martin Luther seine 95 Thesen veröffentlicht, in denen er u.a. den Ablasshandel verurteilte. Damit stieß er eine Bewegung an, die später zur Spaltung der Kirche führte. Kirche veränderte sich und sie wird sich weiter verändern. Heute leben wir in einer heterogenen Gesellschaft, in der es wieder neue Ansprüche an Kirche und Kirchengebäude gibt. Die Ev. Stadtkirche Sankt Petri eröffnet ganz unterschiedliche Zugangsweisen: Als spiritueller Raum und als kulturhistorisches Erbe, als evangelische Kirche mit einem franziskanischen Altar und einer orthodoxen Ikone. Mechthild Schwarzenberger zeigt sie Ihnen.

DO-INNENSTADT / SANKT PETRI

DO 31.10.24, 18:00 – 19:30 Uhr

Kursnummer: E242-C030

Ohne Anmeldung

Die Veranstaltung ist kostenlos. Spenden sind willkommen.

**Ort: Ev. Stadtkirche Sankt Petri,
Turmeingang ggü. Petrikirchhof 7,
44137 Dortmund**

Leitung: Mechthild Schwarzenberger

Foto: Isabella Thiel



StadtPilgerTouren. Dortmund mit anderen Augen sehen.

Das Programm der StadtPilgerTouren finden Sie in einem eigenen Programmheft.

StadtPilgerTouren. Dortmund mit anderen Augen sehen ist ein Angebot der evangelischen Stadtkirchenarbeit und angesiedelt am StadtKirchenForum und dem Ev. Bildungswerk Dortmund. Wir bieten Touren an, die Kulturgeschichte, Weiterbildung und Spiritualität miteinander verbinden.

In unserem Programm finden Sie:

- Touren in den Dortmunder Kirchen
- Pilgern auf historischen Wegen
- Touren zu gesellschaftspolitischen und theologischen Themen
- Touren für Menschen mit Assistenzbedarf
- Qualifizierungsangebote zum/zur Begleiter*in von StadtPilgerTouren
- Studien- und Pilgerreisen

Hier können Sie unser Programm anfordern:

Ev. Bildungswerk Dortmund
bildungswerk@ekkdo.de;
Tel: 0231 22962-401

StadtKirchenForum
post@stadtkirchenforum.de
Tel: 0231 8823016

Das gedruckte Programm der StadtPilgerTouren finden Sie im StadtKirchenForum, Ostenhellweg 2, 44135 Dortmund, in der Ev. Stadtkirche Sankt Petri, Petrikirchhof 1, 44137 Dortmund und im Ev. Bildungswerk Dortmund.

Informationen und Kontakt
Dr. Johanna Beate Lohff
Tel.: 0231 22962456 johanna.lohff@ekkdo.de

**Anmeldung zu StadtPilgerTouren unter
www.bwdo.de und
bildungswerk@ekkdo.de**

Evangelischer
Kirchenkreis
Dortmund
EVANGELISCHE KIRCHE IN
DORTMUND-LÜNEN-SELM

StadtKirchen
Forum



Kirche in Dortmund weiter-denken.

Ökumenische
Zukunftswerkstatt

Ehren- und Hauptamtliche Mitarbeitende aus den evangelischen und römisch-katholischen Kirchengemeinden und Diensten in Dortmund denken miteinander vor, wie kirchliche Zukunft mit- und nebeneinander sein kann. Es geht um Identifikation im Stadtteil, Gebäude, um die Arbeit vor Ort. Dazu gibt es morgens zwei Impulse aus touristischer und architektonischer Sicht. Nachmittags gibt es unterschiedliche Workshops, die exemplarisch geistliches Leben und kirchliche Praxis thematisieren.

DO-INNENSTADT

SA 28.09.24, 09:30 – 14:00 Uhr
Kursnummer: E242-E03

Ort: Mallinckrodt-Gymnasium
Südrandweg 2-4, 44139 Dortmund

16

Genaueres Programm und Anmeldung unter superintendentur@ekkd.de

Veranstaltet von Katholische Stadtkirche und Evangelischer Kirchenkreis Dortmund



Drei Hochzeiten und kein Todesfall.

Die Frauenseite des
Antwerpener Altartabel

Das Altartabel in der Ev. Stadtkirche Sankt Petri ist bekannt als das "Goldene Wunder". Die Festtagsseite besteht aus vielen vergoldeten Figuren und ist an den meisten Tagen im Jahr in der Kirche zu sehen. Die Gemälde-seite ist der Öffentlichkeit hingegen weniger bekannt. Als "Frauenseite" bezeichnet, zeichnet sie die Lebensgeschichte der weiblichen Ahnen Christi nach: Maria - Anna - Emerentia. Wer waren diese Frauen und wie lässt sich ihre Lebensgeschichte anhand der Bildfelder und Legenden nachvollziehen? Sabine Zurek erläutert das "Goldene Wunder" im ersten Öffnungszustand.

DO-INNENSTADT / SANKT PETRI

FR 23.08.24, 17:00 – 18:30 Uhr
Kursnummer: E242-C033

Ohne Anmeldung
Die Veranstaltung ist kostenlos. Spenden sind willkommen.

Ort: Ev. Stadtkirche Sankt Petri, Turmeingang ggü. Petrikirchhof 7, 44137 Dortmund

Leitung: Sabine Zurek

G*tt

BIBEL MIT UND OHNE STERNCHEN
GESPRÄCHSREIHE

Bibel mit und ohne Sternchen

Theologie intersektional
– Gesprächsreihe

"G*tt ist queer" – diese Aussage ist für die einen ein Aufreger, für die anderen selbstverständlich. In dieser Gesprächsreihe werden biblische Texte in unterschiedlichen Bibelübersetzungen gelesen, theologische Hintergründe erläutert und diskutiert. Anhand ausgewählter Texte werden folgende Themen behandelt: Bibel und LGBTQI+; weiblich – männlich – divers; Sprachempfinden und aktuelle Bibelübersetzungen, Biblisches zu Mutterschaft und Nicht-Mutterschaft, Gleichberechtigung, interreligiöses Lesen, Bibel und G*tt/ G*tteskraft. Gern können konkrete Themen eingebracht werden.

Die Referentin ist promovierte Theologin; im Rahmen eines Lehrauftrags an der Uni Gießen hat sie sich intensiv mit der Verwendung des Gendersternchens in der Theologie beschäftigt. Sie gehört zum Team Feministischer Stadtkirchengottesdienst in Sankt Petri (www.sankt-petri-do.de)

REINOLDINUM / SCHWANENWALL 34

Erster Dienstag im Monat (4 Treffen)
3.9., 1.10., 5.11., 3.12.24, 18:30 – 20:00 Uhr
Kursnummer: E242-E02
Anmeldeende: FR 01.11.24
Kostenfrei, für Bewirtung steht eine Getränkekasse.

(Der Ort kann sich noch ändern; bitte informieren Sie sich kurz vor dem ersten Termin.)

Leitung: Dr. Meike Rieckmann-Berkenbrock
Verantwortlich: Pfarrerin Christel Schürmann

17



Foto: Anke Sundermeier

Demokratiefeinde in Dortmund – eine Stadt wehrt sich.

Nazis, Rechtspopulisten und Querdenker als Herausforderung für Zivilgesellschaft und Kirche

Dortmund hat seit Jahren ein Problem mit Rechtsextremisten. Auch wenn die Szene derzeit schwächelt, bleibt sie gefährlich. Wie hat sich ihre Strategie über die Jahre verändert? Dazu kommen in letzter Zeit noch andere Feind*innen der Demokratie: Rechtspopulisten und Querdenker. Was tut sich aktuell am rechten Rand? Der Rundgang führt in zwei Stunden durch die Dortmunder Innenstadt, vom Platz der alten Synagoge bis zum Mahnmal für die NSU- Opfer am Bahnhof. Er markiert wichtige Orte in der City, und erzählt ihre Geschichte: Nazis im Rathaus, der besetzte Turm von Sankt Reinoldi und ein politischer Mord in der U-Bahn. Zugleich wird von der demokratischen Gegenwehr in Stadt und Kirche berichtet. Alle Stationen werden durch großformatige Bildtafeln illustriert.

DO-INNENSTADT

MI 28.08.24, 18:00 – 20:15 Uhr

Kursnummer: E242-C001

Gebühr: 10,00 €

Treffpunkt: Platz der Alten Synagoge

Leitung: Friedrich Stiller (Pfarrer)

Referentin: Sabine Fleiter (Dipl.-Pädagogin, Arbeitskreis Christ*innen gegen Rechtsextremismus)

Bildung auf Bestellung:

Für Gruppenbuchungen wenden Sie sich an johanna.lohff@ekkdo.de oder 0231 22962-456.

Die Veranstalter behalten sich vor, von ihrem Hausrecht Gebrauch zu machen und Personen, die rechtsextremen Parteien oder Organisationen angehören, der rechtsextremistischen Szene zuzuordnen sind oder bereits in der Vergangenheit durch rassistische, nationalistische, antisemitische oder menschenverachtende Äußerungen in Erscheinung getreten sind, den Zutritt zur Veranstaltung zu verweigern oder sie von dieser auszuschließen.

Kirche und Politik in Dortmund von der Reformation bis heute!

Ein Stadtrundgang

Den einen ist die Evangelische Kirche zu politisch, den anderen zu staatsfremd. Auch in Dortmund lässt sich über die Jahrhunderte ein spannungsvolles Verhältnis zwischen Anpassung und Verweigerung aufzeigen. War die Reformation eine Zeit der Aufmüpfung gegen die Obrigkeit, kamen danach Jahrhunderte der Königstreue. In den Hexenprozessen verschwommen religiöse und politische Motive. Und erst nach den Gräueln des Nationalsozialismus und dem zweiten Weltkrieg erkannte man, dass die Kirche für Frieden und Demokratie eintreten muss. Der Rundgang führt an Orte in der Innenstadt, die dies deutlich machen. Der Weg beginnt an der Stadtkirche Sankt Reinoldi und endet absichtsvoll am Platz der alten Synagoge. Dabei wird Stadtgeschichte lebendig, auch mit ihren Anekdoten, zum Beispiel, wie die Marienkirche nur knapp dem Abriss entgangen ist. Die Referenten, ein Historiker und ein Theologe, bringen die Orte der Vergangenheit zum Sprechen und machen dabei auch die Verbindungen zu aktuellen Zeitfragen wie Rechtsextremismus und Antisemitismus deutlich.

DO-INNENSTADT

SA 24.08.24, 14:00 – 16:15 Uhr

Kursnummer: E242-C002

Anmeldeende: DO 22.08.24

Gebühr: 10,00 €

Ort: Sankt Reinoldi

Leitung: Friedrich Stiller (Pfarrer),
Oliver Volmerich



Fotoontage: Stefan Schütze

Auf den Spuren des mittelalterlichen Prozessionsweges

Im mittelalterlichen Dortmund kamen die Bürger mehrfach im Jahr zusammen, um einer festgelegten Route zu folgen – dem Prozessionsweg. Vorangetragen wurden die Reliquien des Stadtpatrons Reinoldus. Sozial geordnet stellten sich die Gruppen dahinter auf. Welche Zunft lief vorne und welche musste sich nachrangig aufstellen? Die soziale Konkurrenz in der mittelalterlichen Stadtgesellschaft fand schon zu Beginn des Prozessionsweges ihren Ausdruck. Der Weg selbst ist auch heute noch bekannt und wir finden ihn sogar in einigen unserer Straßennamen wieder.

Die StadtPilgerTour erläutert Hintergründe und Routen der mittelalterlichen Prozession, nimmt Stadt- und Kirchengeschichte dabei in den Blick und führt über die Stadtkirchen, die noch heute Zeugen des mittelalterlichen Dortmund sind. Kulturvermittler Uwe Schrader an Sankt Reinoldi nimmt Sie mit auf den Weg.

DO-INNENSTADT / SANKT REINOLDI

SA 12.10.24, 14:00 – 16:15 Uhr

Kursnummer: E242-C009

Gebühr: 10,00 €

**Ort: Evangelische Stadtkirche Sankt Reinoldi
Ostenhellweg 2, 44135 Dortmund**

Leitung: Uwe Schrader (Kulturvermittler)

Von Turm zu Turm

Die vier Stadtkirchen
als Wahrzeichen der Stadt

Die vier Stadtkirchen Sankt Petri, Sankt Johannes Baptist, Sankt Marien und Sankt Reinoldi prägen mit ihren charakteristischen Türmen seit dem Mittelalter die Stadtsilhouette Dortmunds. Gleichzeitig lässt sich Stadtgeschichte Dortmunds mit ihren Zerstörungen durch Feuer und Krieg aber auch die Zeiten des Wiederaufbaus anhand der Kirchtürme in der City nacherzählen. Die Tour beginnt am Turmeingang von Sankt Petri, führt über die Propstei- und Marienkirche und endet an Sankt Reinoldi. Ziel ist es, die mittelalterlichen Kirchen mit ihren Besonderheiten und Unterschieden kennenzulernen und davon ausgehend, die mittelalterliche Stadtgeschichte zu erschließen. Die Veranstaltung bietet einen Überblick, der Lust macht, in das Thema einzusteigen. Der Kulturvermittler Uwe Schrader nimmt Sie anlässlich des Tags des offenen Denkmals mit durch die belebte Dortmunder Innenstadt. Der Weg ist etwa 1,5 km lang und leicht auf den gepflasterten Wegen zu gehen.

DO-INNENSTADT / SANKT PETRI

SO 08.09.24, 14:00 – 15:30 Uhr

Kursnummer: E242-C010

ohne Gebühr

Ort: Ev. Stadtkirche Sankt Petri, Turmeingang ggü. Petrikirchhof 7, 44137 Dortmund

Leitung: Uwe Schrader (Kulturvermittler)

Der Hellweg als Pilgerweg.

Eine StadtPilgerTour anlässlich
der 24. Dortmunder Museumsnacht.

Es muss nicht immer Spanien sein! Pilgerwege gibt es auch in unserer Stadt. Quasi direkt vor der Haustür. Mitten in der Dortmunder City kreuzen sich die Jakobswege nach Santiago de Compostela. Die Spuren der alten Pilgerwege gilt es in dieser StadtPilgerTour (neu) zu entdecken. Die Stadtkirchen liegen dabei auf dem Weg. Diese werden unter den Aspekten ihrer (kultur)historischen Bedeutung damals wie heute betrachtet. Dabei entdecken wir die Innenstadt zu Fuß, erlaufen alte Pilgerwege und lernen, wie sich mittelalterliche Identifikationsmomente bis heute in Dortmund fortsetzen. Eine StadtPilgerTour zwischen Kulturgeschichte, touristischen Sehenswürdigkeiten und Spiritualität.

DO-INNENSTADT / SANKT PETRI

SA 21.09.24, 17:00 – 18:30 Uhr

Kursnummer: E242-C012

ohne Gebühr

Ort: Ev. Stadtkirche Sankt Petri, Turmeingang ggü. Petrikirchhof 7, 44137 Dortmund

Leitung: Dr. Johanna Beate Lohff
(Kunsthistorikerin; StadtPilgerTouren)

Von Felsen und Flüssen.

Auf dem Sankt Peter Weg von
Sankt Petri zu Sankt Peter zu Syburg

„Ich aber sage dir: Du bist Petrus und auf diesen Felsen werde ich meine Kirche bauen...“
(Mt 16,18f)

Unsere Pilgertour führt uns auf dem ca. 20 km langen SANKT PETER WEG von der Sankt Petri Kirche in der Dortmunder Innenstadt an der Emscher entlang, ins Wannebachtal und endet auf dem Syberg mit einem herrlichen Blick über die Landschaft. Wir folgen dabei einem Wallfahrtsweg aus dem Mittelalter. Unser Ziel ist die auf Felsen erbaute Sankt Peter Kirche auf der Syburg, die mit ihrem mächtigen Wehrturm aus dem 12. Jahrhundert in Korrespondenz steht zu der zeitgleich erbauten salischen Steinburg, deren Ruine erhalten ist. Wir betrachten Steine und Felsen im biblischen Kontext und reflektieren diese in Alltagsbezügen unserer eigenen Resonanzen.

DORTMUND

SO 17.11.24, 9:00 – 18:00 Uhr

Kursnummer: E242-C015

Gebühr: 22,00 €

Kursorganisation:

Startpunkt ist die Pilgermuschel vor dem Turm der Ev. Stadtkirche Sankt Petri. Von dort aus geht es stetig bergauf zur Syburg hoch. Die Wege sind gut ausgebaut, festes Schuhwerk ist angebracht. Bitte bringen Sie sich eine Verpflegung und ausreichend Getränk mit sowie Tickets für den ÖPNV mit.

Leitung: Karin Kamrowski, Dorthe Grimberg

Eine Kooperation des Ev. Bildungswerks Dortmund – StadtPilgerTouren im Kirchenkreis Dortmund-Lünen-Selm und der Ev. Kirchengemeinde Syburg – Auf dem Höchsten.



Studienreise Nordirland: Corrymeela

Intergenerative Studienfahrt Nordirland

Hören wir von Bombenanschlägen, Terroraktionen und Gewalteskapaden, denken wir an Länder wie Afghanistan, den Irak oder die Ukraine – kaum einer denkt noch an Nordirland. Hören wir Irland, denken wir an grüne Hügel, rauschende Wellen, gute Musik... 3,5 Millionen Einwohner*innen – 7 Millionen Schafe – welch eine Idylle.

Und doch war Nordirland Jahrzehnte lang gezeichnet von dem Bürgerkrieg, dem tiefverwurzelten Hass zwischen Katholiken und Protestanten. Und gerade deswegen können wir von den Nordir*innen so viel lernen über Versöhnung, Lebenslust, Liebe und Glauben. Komm mit uns auf diese einzigartige Studienfahrt, besuche historische Städte, die eng mit dem Nordirland-Konflikt verbunden sind, und lerne aus erster Hand, wie Menschen unterschiedlicher Hintergründe und Überzeugungen gemeinsam an einer friedlichen Zukunft arbeiten.

Unsere Reise führt von Dublin nach Derry, wo 1972 der sog. Bloody Sunday zur Eskalation des Nordirlandkonflikts führte. Weiter geht es dann zum Internationalen Begegnungszentrum Corrymeela in Ballycastle. Malerisch gelegen, ein Ort der Begegnung und Verständigung, wo alle Menschen, allen Glaubens respektvoll zusammenleben lernen. Und zum Schluss besuchen wir das pulsierende Belfast.

Wir reisen mit leichtem Gepäck, da wir häufig die Verkehrsmittel wechseln müssen. Eingeladen sind alle Interessierten ab 16 Jahren. Eine Altersbeschränkung nach oben gibt es nicht. Wir haben Plätze für zehn Menschen unter 27 Jahren und für zehn Menschen über 27 Jahren. Wir erwarten eine Bereitschaft zum Dialog.

STUDIENREISE NORDIRLAND

SA 12.10.24 – 19.10.24

Kursnummer: E242-C014

Gebühr: 1.200,00 €

Orte: Dublin, Belfast, Ballycastle, (London)-Derry

Leitung: Dirk Loose

Das Goldene Wunder.

Der Antwerpener Altar in der Ev. Stadtkirche Sankt Petri – Mit Altarwandlung

Die Goldseite des Antwerpener Altarretabels versteckte sich in den Sommermonaten hinter der Gemälde-seite. Im Rahmen der Veranstaltung wird diese sogenannte Festtagsseite wieder aufgeklappt. Christel Botterbusch erläutert Material, Verarbeitung und Ikonographie des Retabels.

DO-INNENSTADT / SANKT PETRI

SO 08.09.24, 12:00 – 13:30 Uhr

Kursnummer: E242-C020

Ohne Anmeldung

Die Veranstaltung ist kostenlos. Spenden sind willkommen.

Treffpunkt: Ev. Stadtkirche Sankt Petri, Turmeingang ggü. Petrikirchhof 7, 44137 Dortmund

Leitung: Christel Botterbusch

"...dass die Seele gesunde"

Von der Irrenanstalt zur LWL-Klinik in Dortmund-Aplerbeck

Erst im 19. Jahrhundert begann man, psychische Leiden als Krankheit anzusehen. Die scheinbar vom Wahnsinn befallenen Menschen wurden zu Patienten. Zunehmend verstand man, wie psychische Erkrankungen entstehen und behandelt werden können. Zu diesem Zweck entstanden Ende des 19. Jahrhunderts psychiatrische Kliniken. In Dortmund begann man 1890 mit der Planung der Provinzial-Irren-Anstalt, der heutigen LWL-Klinik in Dortmund-Aplerbeck.

Die StadtPilgerTour bietet die Möglichkeit, das parkähnliche Klinikgelände kennenzulernen. Der geführte Spaziergang zu Geschichte und Gegenwart der LWL-Klinik beginnt an der Auferstehungskirche auf dem Klinikgelände. Anke Thimm, Pfarrerin und Klinikseelsorgerin des LWL-Teams, leitet den Rundgang. Nach dem geführten Spaziergang mit Informationen und Impulsen sind Gesprächs- und Austauschmöglichkeiten mit einem Klinikarzt oder Therapeuten geplant.

DO-APLERBECK

MI 04.09.24, 16:00 – 18:15 Uhr

Kursnummer: E242-C023

Die Veranstaltung ist kostenlos. Spenden sind willkommen.

Treffpunkt: Auferstehungskirche der LWL-Klinik Dortmund (Parkmöglichkeiten auf dem Besucherparkplatz, Zugang über Allerstraße), 44287 Dortmund

Leitung: Anke Thimm

StadtPilgerTouren leiten.

Qualifizierung von Haupt- und Ehrenamtlichen

„StadtPilgerTouren. Dortmund. Mit anderen Augen sehen“ bieten vom 26.08. – 30.08.2024 eine Weiterbildung zur StadtPilgerTouren-Begleiter:in an. Gemeinsam erkunden wir in theoretischen und in praktischen Arbeitseinheiten am Beispiel Dortmund, wie Innenstädte zu Pilgerorten werden können. Die fünf Ausbildungsmodule beschäftigen sich mit Methoden des Pilgerns in der Stadt, mit kunsthistorischen Perspektiven auf urbane Pilgerziele und mit einführenden Aspekten von pädagogischen Kirchenführungen. Die Ausbildung endet mit der Ausarbeitung und der Durchführung einer eigenen StadtPilgerTour. Die Weiterbildung findet kompakt von jeweils 9:00 bis 16:30 Uhr statt. Die Prüfungstouren sind für den 28.09.2024 geplant.

Modul 1

Pilgern in der Stadt
Historische und aktuelle Pilgerwege am Beispiel Dortmund. Thematik und Methoden des Stadtpilgerns.

Modul 2

Städte unter kunsthistorischem Blickwinkel erkunden.
Einführung in die Architektur- und Bildbeschreibung vor Originalen.

Modul 3

Methoden der Gruppenführung
Einführung in die Anwendung pädagogischer Modelle wie u.a. dem Vier-Phase-Modell der themenzentrierten Interaktion.

Modul 4

Kirchenerkundungen und Pilgerwege pädagogisch anleiten
Einführung in die Kirchenpädagogik

Modul 5

Eigene Wege finden
Erste Ausarbeitung einer eigenen StadtPilgerTour

Die Prüfungstouren sind für Samstag,
28.09.2024 geplant.

DO-INNENSTADT

MO – FR, 26.08.24 – 30.08.24 (5 Treffen)

09:00 – 16:00 Uhr

Kursnummer: E242-C004

Gebühr: 120,00 €

**Ort: Sankt Petri, Seminarraum
Petrikirchhof 7, 44137 Dortmund**

Leitung: Dorthe Grimberg, Dr. Johanna Beate Lohff (Kunsthistorikerin; StadtPilgerTouren)



Die griechisch-orthodoxe Kirche in Dortmund.

Engel in der Orthodoxie

Seit jeher lassen sich Menschen von Engeln faszinieren und berühren. Am 8. November feiern die orthodoxen Christen das Fest der Versammlung (Synaxis). Zusammengekommen sind der Erzengel Michael mit anderen Heiligen Erzengeln und den übrigen körperlosen Mächten des Himmels. Am Sonntag nach dem Festtag der Heiligen Erzengel haben wir die Gelegenheit, die griechisch-orthodoxe Kirche zu besuchen. Der Innenraum der Kirche zeichnet sich durch ihre Wandmalereien und ihre reiche Ausstattung an Ikonen sowie der Ikonostase als wesentlicher Bestandteil der orthodoxen Kirchen aus.

Die Teilnehmenden bekommen einen Eindruck von Ausstattung und Liturgie der griechisch-orthodoxen Kirche. Ein besonderes Augenmerk liegt an diesem Tag auf den Engelsikonen.

DO-KLINIKVIERTEL

SO 10.11.24, 11:30 – 13:00 Uhr

Kursnummer: E242-C007

Die Veranstaltung ist kostenlos. Spenden sind willkommen.

**Ort: Kirche der Hl. Apostel griechisch-orthodoxe Kirchengemeinde Dortmund
Luisenstr. 17, 44137 Dortmund
(Treffpunkt in der Vorhalle)**

Leitung:
Filotheos Dr. Maroudas (Archimandrit)

Sankt Petri erleben.

Ein geführter Rundgang durch die Kirche zum Buß und Betttag

Der November ist ein Monat, welcher der Besinnung dienen kann. Der Herbst neigt sich dem Ende zu und der Weihnachtstrubel hat noch nicht begonnen. Als evangelischer Feiertag wird der Buß- und Betttag am Mittwoch vor dem Ewigkeitssonntag begangen. Mit dem Ewigkeitssonntag, auch Totensonntag genannt, endet das Kirchenjahr und mit dem darauffolgenden 1. Advent beginnt ein neues. In diesem Jahr fällt der Buß- und Betttag auf den 20. November. Wir nutzen den Tag, der nur noch im Bundesland Sachsen ein gesetzlicher Feiertag ist, um die Ev. Stadtkirche Sankt Petri zu erkunden. Im Kirchoraum lassen sich Geschichten von Anfang und Ende, von Einkehr und Neubesinnung erzählen. Sabine Zurek nimmt Sie mit durch die Kirche.

DO-INNENSTADT / SANKT PETRI

MI 20.11.24, 15:00 – 16:30 Uhr

Kursnummer: E242-C031

Ohne Anmeldung

Die Veranstaltung ist kostenlos. Spenden sind willkommen.

**Ort: Ev. Stadtkirche Sankt Petri,
Turmeingang ggü. Petrikirchhof 7,
44137 Dortmund**

Leitung: Sabine Zurek

Himmliches Licht. Die Fenster der Stadtkirchen in Dortmund

Die vier Innenstadtkirchen Sankt Johannes Baptist, Sankt Marien, Sankt Reinoldi und Sankt Petri zeugen von der Dortmunder Stadtgeschichte – vom Mittelalter bis zum Wiederaufbau nach dem Zweiten Weltkrieg. Um die Fenster dieser Kirchen geht in dieser StadtPilgerTour. Uwe Schrader führt Sie zu den Glaskunstwerken renommierter Künstler wie Hans Gottfried von Stockhausen, Johannes Schreiter oder Joachim Klos und zeigt das einzige noch erhaltene mittelalterliche Fensterfragment im Turm der Reinoldikirche.

Die Tour durch die belebte Dortmunder Innenstadt ist etwa 1,5 km lang und leicht auf den gepflasterten Wegen zu gehen.

DO-INNENSTADT

SA 31.08.24, 11:00 – 12:30 Uhr
Kursnummer: E242-C008

DI 10.09.24, 11:00 – 12:30 Uhr
Kursnummer: E242-C025

Gebühr: 10,00 €

**Treffpunkt: Ev. Stadtkirche Sankt Petri,
Turmeingang ggü. Petrikirchhof 7,
44137 Dortmund**

Leitung: Uwe Schrader (Kulturvermittler)

Geführter Rundgang durch die Dortmunder Synagoge mit Schabbatgottesdienst und Kiddusch

Die Synagoge ist ein „Bejt Haknesset“ – „Haus der Versammlung“. Dort wird gemeinsam gebetet, gesungen, die Tora (5 Bücher Mose) gelesen und gefeiert. Im angeschlossenen Gemeindehaus treffen sich zahlreiche Gemeindegruppen und wird zu Konzerten und Vorträgen eingeladen. Hier findet auch der jüdische Religionsunterricht statt. Bei der Führung durch das Gemeindehaus und die Synagoge werden Fragen zur Situation der Gemeinde beantwortet und es wird in die Bedeutung des Schabbat eingeführt. Im Anschluss können der Schabbat-Gottesdienst und der Kiddusch besucht werden.

DO-INNENSTADT-OST

FR 27.09.24, 17:30 – 20:30 Uhr
Kursnummer: E242-C036

Es können nur Angemeldete teilnehmen.
Anmeldeschluss ist am 20.09.24
Bitte bringen Sie Ihren Personalausweis mit.
Männer tragen bitte eine Kopfbedeckung.

**Ort: jüdische Kultusgemeinde
Prinz-Friedrich-Karl-Str. 9, 44135 Dortmund**

Leitung:
Jüdische Kultusgemeinde, Anna Ben-Shlomo

Musikcafé Troubadour

Für einige von uns sind Situationen im Leben oder in der Familie und der eigenen Biographie untrennbar mit Musik, ja sogar einem bestimmten Lied, verbunden. Was sagt der eigene Musikgeschmack über uns aus? Welche Lieder und welche Musikrichtung lösen bei uns selbst welche Gefühle aus? Musik ist zudem ein Kulturgut und steht für die Tradierung von Geschichte und Erzählungen. Damit wollen wir uns an den einzelnen Nachmittagen befassen. Ausgehend von Lieblingsliedern, Opern oder klassischer Konzertliteratur, gehen wir in den Austausch und erfahren etwas über die Wirkung, aber auch die historische und kulturelle Bedeutung von Musik. Aus der Auseinandersetzung mit einzelnen Musikstücken bzw. Musikrichtungen kann auch der Besuch im Musiktheater oder Konzert resultieren. Für den Nachmittag heißt es auf jeden Fall: Musik liegt in der Musik.



WICKEDE BEGEGNUNGSZENTRUM

MO 23.9., 28.10., 25.11. (3 Treffen)
15:00 – 17:15 Uhr
Kursnummer: E242-C032
Ohne Gebühr

Leitung: N.N.



Weltgebetstag 2025

Schulung für Multiplikatorinnen

Wir erarbeiten das Material, das für den christlichen Weltgebetstag von den Cookinseln – einer Inselkette im Südpazifik – zur Verfügung gestellt wird.

Schwerpunkte werden sein:

- Land und Leute; insbesondere Lebensbedingungen für Frauen
- Geschichte – Welche Auswirkungen hat die Kolonialzeit?
- Kultur und Religion
- Aktuelle Herausforderungen, insbes. Auswirkungen der Klimakatastrophe.

Voraussetzung zur Teilnahme ist die Bereitschaft zur Beteiligung an den Schulungen für Frauen in Dortmund, Lünen, Selm. Der sichere Umgang mit digitalen Medien, Email und Arbeiten mit einer Cloud ist erforderlich. Infos und Anmeldung bei Christel Schürmann.

Die Frau, die gegen Türen rannte.

Ein Theatermonolog mit anschließendem Gespräch.
Zum Internationalen Tag gegen Gewalt an Frauen

DIE FRAU, DIE GEGEN TÜREN RANNT ist ein Theatermonolog von Roddy Doyle zu den Themen ‚Häusliche Gewalt gegen Frauen und Mädchen, (transgenerationale) Traumata, Alkoholabhängigkeit.

Booker-Preisträger Roddy Doyle erzählt die Geschichte der 39-jährigen Paula, ihrer großen Liebe, ihren vier Kindern und ihrer Flucht in den Alkohol. Fernab von Sentimentalitäten oder moralischen Zeigefingern veranschaulicht er einen Bewusstwerdungsprozess in harter Bodennähe, der sich zu einer präzisen Milieuschilderung verdichtet. Ein furioser Monolog über eine enttäuschte Liebe und den unermüdlichen Versuch, das Leben aus eigener Kraft in den Griff zu bekommen.

Im Anschluss an die Vorstellung gibt es die Möglichkeit zum Publikumsgespräch mit den Schauspielenden und der Frauenberatungsstelle Dortmund

DO-INNENSTADT / SANKT PETRI

DI 19.11.24, 18:00 – 20:00 Uhr

Kursnummer: E242-E04

Eintritt frei

Ort: Ev. Stadtkirche Sankt Petri, Turmeingang ggü. Petrikirchhof 7, 44137 Dortmund

Lisa Bihl (SchauspielerIn),
Thomas Ulrich (Regisseur)

Die Inszenierung von „DIE KOMPLIZEN* – Freies Schauspiel“ (Köln / Bremen) findet anlässlich des „Internationalen Tages gegen Gewalt an Frauen und Mädchen“ als Kooperation der Ev. Stadtkirche Sankt Petri und dem Gleichstellungsbüro der Stadt Dortmund statt.





ParkAkademie
Forum für Bildung und Begegnung
Florianstraße 2
44139 Dortmund

Tel: 0231 12 10 35
E-Mail: info@parkakademie.de
Internet: www.parkakademie.de

Der Fachbereich Erwachsenenbildung des Ev. Bildungswerks Dortmund kooperiert mit der ParkAkademie Dortmund. Sie hat ihre Räume im Westfalenpark, Eingang Baurat-Marx-Allee oder Florianstraße. Das Motto „lebenslang lernen“ gilt für Menschen aller Altersgruppen: Deshalb gibt es keine Altersgrenzen für die Anmeldung – weder nach oben noch nach unten.

Rückfragen bitte unter: 0231 12 10 35

Rund um Ihre Gesundheit Digitales Handling mit Ärzten und Krankenkassen

Dieses Seminar vermittelt Grundkenntnisse im Umgang mit dem digitalen Gesundheitswesen. Mit der elektronischen Patientenakte (ePA) z.B. haben Versicherte ihre Gesundheit stets im Blick. Arztbriefe, Befunde und Therapien sind an einem Ort sicher gespeichert. Dank der ePA können sich vor allem Ärztinnen und Ärzte schnell einen guten Überblick über die Gesundheit verschaffen. Die volle Hoheit über ihre Daten behalten dabei stets die Versicherten. Denn sie allein entscheiden, welche Dokumente sie wem zur Einsicht freigeben. Ausserdem erfahren Sie, wie Sie online ganz schnell einen Arzttermin buchen können – so ersparen Sie sich lange Wartezeiten am Telefon.

DO 07.11.24, 10:00 Uhr

Teilnehmendenzahl: 3 bis 6 Personen
Gebühr: 28,50 €, für Mitglieder: 25,65 €
Kurs-Nr.: 300
Seminarleitung: Bianca Hohmann

Arbeitsgemeinschaft Android Smartphone

Dieser Kurs richtet sich an die fortgeschrittenen Anwender, die die Inhalte des Grundkurses kennen. Ziel ist die Aufarbeitung bzw. Wiederholung von bereits Gelerntem oder vorhandenem Wissen anhand von weiterführenden Übungsaufgaben und die Bearbeitung von Sonderfragestellungen. Die Themenwahl erfolgt nach Vorgaben der Teilnehmer und Vorschlägen der Dozentin.

Eigene Geräte müssen mitgebracht werden!
Teilnahmevoraussetzung: Android Smartphone für Anfänger, Teil 1 und 2, oder vergleichbare Kenntnisse

DO 29.08., 26.09. + 31.10.24 (3 Treffen)

10:00 – 12:30 Uhr
Teilnehmendenzahl: 3 bis 6 Personen
Gebühr: 85,50 €, für Mitglieder: 76,95 €
Kurs-Nr.: 310
Seminarleitung: Bianca Hohmann

Online-Banking

Dieses Seminar vermittelt Grundkenntnisse im Umgang mit dem Online-Banking, beginnend mit der Registrierung und der erstmaligen Anmeldung. Es werden die verschiedenen Transaktionsverfahren aufgezeigt, Verfahren, die die Unterschrift quasi ersetzen. Daneben wird das grundsätzliche Verfahren anhand eines Demo-Kontos erläutert und auf mobiles Banking mit einem Smartphone hingewiesen.

DO 14.11.24, 13:00 Uhr

Teilnehmendenzahl: 3 bis 6 Personen
Gebühr: 28,50 €, für Mitglieder: 25,65 €
Kurs-Nr.: 301
Seminarleitung: Bianca Hohmann

Windows 10/11 für Anfänger

In diesem Kurs erhalten Sie Grundlagenwissen zum Thema Hard- und Software für das Betriebssystem Windows 10/11.

Des Weiteren erlernen Sie die Bedienung von Tastatur und Mouse und machen erste Schritte in Dateioorganisation.

Eigene Laptops sollten mitgebracht werden!

MI 07.08., 14.08. + 21.08.24 (3 Treffen)

10:00 – 12:30 Uhr
Teilnehmendenzahl: 3 bis 6 Personen
Gebühr: 85,50 €, für Mitglieder: 76,95 €
Kurs-Nr.: 312
Seminarleitung: Frank Armbrust

Sicherheit im Internet und im E-Mail-Verkehr

Von Passwörtern, WLAN-Verbindungen und Router- Einrichtungen bis zum richtigen Umgang mit SPAM-Mails

In diesem Kurs erhalten Sie eine Übersicht über alle Möglichkeiten der Gefahrenabwehr im Internet. Es beginnt mit der richtigen Auswahl von Passwörtern bei der Einrichtung von Routern oder WLAN-Zugängen. Das gleiche gilt für die Passwortwahl beim Online-Shopping. Informieren Sie sich weiter über die richtige Auswahl und das korrekte Handling von Antivirenprogrammen und Firewalls. Auch wenn Sie nicht selbst die Einrichtung Ihrer Geräte zu Hause vornehmen, ist es sicherlich nützlich, solche Grundkenntnisse zu erwerben.

Dann können Sie das nächste Mal besser mitverfolgen, was der Administrator an Ihren Geräten macht oder warum er diese oder jene Frage stellt.

Eigene Geräte sollten mitgebracht werden!
Teilnahmevoraussetzung: Grundlagen der Bedienung Ihres Gerätes.

MI 20.11. und 27.11.24 (2 Treffen)

10:00 – 12:30 Uhr
Teilnehmendenzahl: 3 bis 6 Personen
Gebühr: 57,00 €, für Mitglieder: 51,30 €
Kurs-Nr.: 314
Seminarleitung: Frank Armbrust

Sprache – Abschlüsse – Integration

Kirche macht Schule

**Nachträgliche Schulabschlüsse für junge Erwachsene ab 16,
Frauen mit Migrationsgeschichte und erwachsene Geflüchtete**

Ein Schulabschluss öffnet Türen für den Weg in Ausbildung und Beruf. Das Ev. Bildungswerk ist stets darum bemüht, Erwachsenen und Jugendlichen ab 16 Jahren eine neue Chance zu bieten. Dabei konzentrieren wir uns auf zielgruppenspezifische Angebote zum Erwerb eines Schulabschlusses auf dem Zweiten Bildungsweg.

Die Lehrgänge führen zu staatlich anerkannten Abschlüssen.

Sekundarabschluss I – Erweiterter erster Schulabschluss
Sekundarabschluss I – Mittlerer Schulabschluss (mit Qualifikation)

- Wir bieten einen Einstieg in ein Kursangebot, das besonders auf junge Erwachsene und Frauen mit Migrationsgeschichte zugeschnitten ist.
- Wir bieten nach unseren Möglichkeiten eine individuelle Förderung, um die Chancen auf gute Noten zu verbessern.
- Wir bieten das Unterrichtsfach „Deutsch als Fremdsprache“ als Ersatzfach für eine Fremdsprache an.
- Wir bereiten intensiv auf die Berufswahl vor und unterstützen bei der Bewerbung um eine schulische oder berufliche Ausbildung.
- Wir arbeiten mit einem erfahrenen Team von engagierten Dozentinnen und Dozenten.
- Wir sehen unsere Aufgabe darin, Menschen unterschiedlicher Herkunft, Religion und Muttersprache eine Chance zu geben, damit sie ihren eigenen Platz in unserer Gesellschaft finden können. Bildung ist dafür unverzichtbar.
- Wir starten das Schuljahr in der Regel nach den Sommerferien.
- Wir unterrichten montags – freitags von 8:45 bis 13:45 Uhr / 15:00 Uhr.

32



Foto: Peter Bandermann

Das Ev. Bildungswerk Dortmund bietet seit vielen Jahren Sprachkurse

Deutsch für Migrant*innen

in verschiedenen Vororten und zentral im Reinoldinum an.
Dabei steht die Vermittlung und Vertiefung des Alltagsdeutsch im Vordergrund.

Sprachkurse und Integrationskurse finden in Kooperation mit dem Ev. Erwachsenen- und Familienbildungswerk Westfalen und Lippe e. V. und dem Bundesamt für Migration und Flucht (BAMF) statt.

Bitte wenden Sie sich bei Interesse und für eine Anmeldung an uns.
Wir beraten Sie gerne und suchen ein für Sie und auf Ihre Bedarfe hin passendes Angebot!

Katja Schramm
Dagmar Pérez Pablo
Sophie Niehaus

33

Für einzelne Kurse gilt:

Mit finanzieller Unterstützung des Landes Nordrhein-Westfalen und des Europäischen Sozialfonds



Kofinanziert von der
Europäischen Union

Ministerium für Arbeit,
Gesundheit und Soziales
des Landes Nordrhein-Westfalen



Ev. Erwachsenen- und
Familienbildung
Westfalen und Lippe e. V.



Präventionsfachstelle

Prävention zum Schutz vor sexualisierter Gewalt

Fortbildungen für Haupt,- Neben und Ehrenamtliche

Ziel der Präventionsschulungen ist es, die Teilnehmer*innen für das Thema zu sensibilisieren, ihnen das notwendige Basiswissen zum Thema sexualisierte Gewalt zu vermitteln und ein achtsames Miteinander zu fördern. Innerhalb der Schulung erlernen die Teilnehmer*innen Anzeichen auf sexuellen Missbrauch zu erkennen und darauf angemessen reagieren zu können.

Im Rahmen von verschiedenen Schulungen (Basisschulung, Intensivschulung, Leitungsschulung) werden folgende Inhalte vermittelt:

- Vertiefende Auseinandersetzung mit dem Bereich der sexualisierten Gewalt
- Rechtliche Grundlagen
- Prävention und Intervention
- Einblick ins institutionelle Schutzkonzept

Für Rückfragen und weitere Informationen wenden Sie sich bitte an: praevention@ekkdo.de

Aktuelle Kurse und Termine finden Sie unter www.bwdo.de

EV. FAMILIENBILDUNG



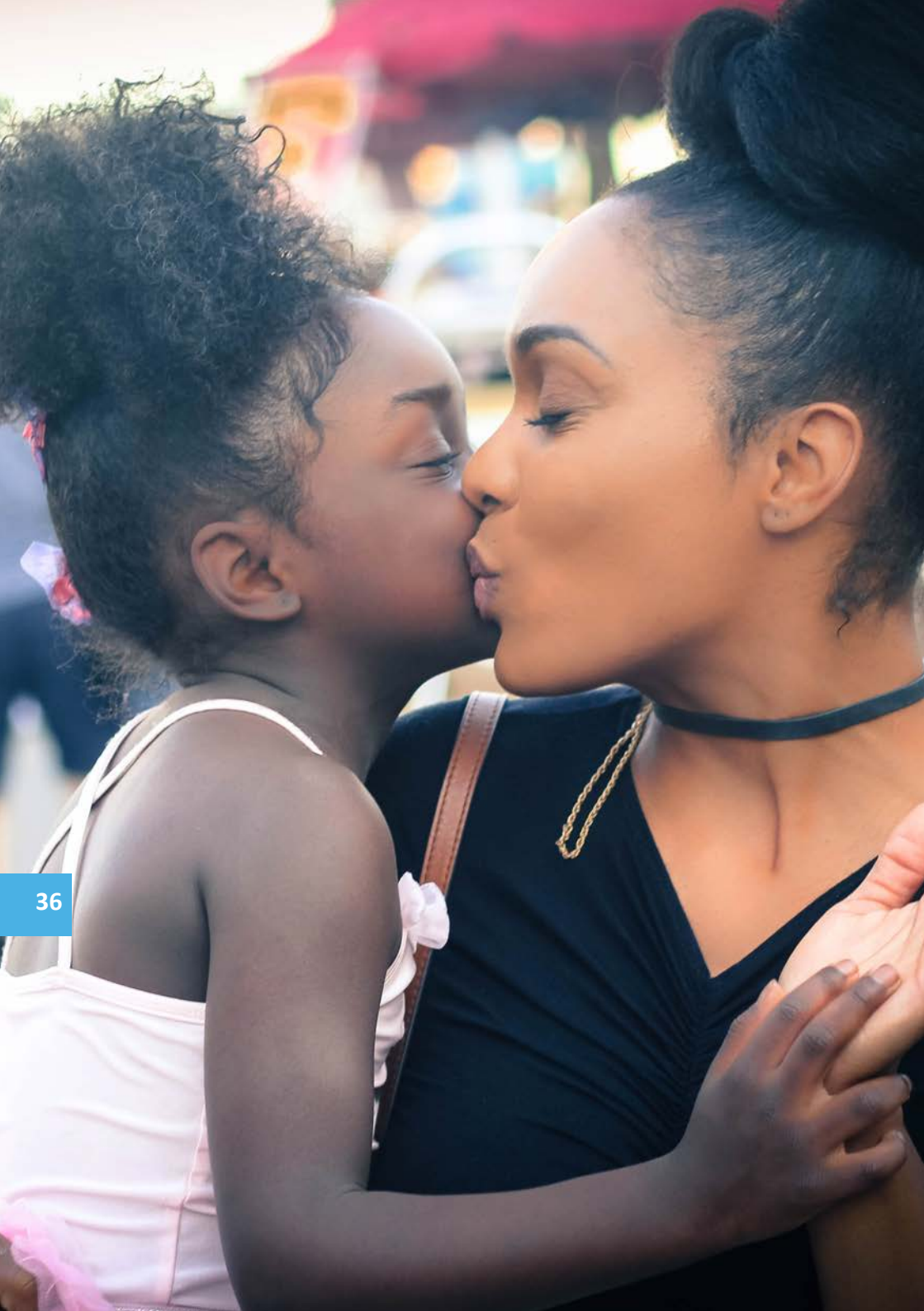

Sie haben Kinder? Vielleicht sind Sie gerade Mutter oder Vater geworden? Oder Sie kümmern sich um Ihre Enkelkinder oder Tageskinder?

Das Leben mit Kindern ist eine aufregende und spannende Zeit mit vielen Veränderungen und immer wieder neuen Herausforderungen. Besonders im Baby- und Kleinkindalter lernt Ihr Kind rasant und entwickelt sich so schnell wie in keiner späteren Lebensphase.

Die Ev. Familienbildung unterstützt Sie im Familienalltag, bei der Förderung Ihres (Enkel-) Kindes und bei Erziehungsfragen. Mit unseren vielfältigen Angeboten und unseren kompetenten Kursleitungen begleiten wir Sie und Ihr Kind vom Säuglings- bis zum Grundschulalter.

Wir laden Sie ein, auf den nächsten Seiten unsere Kurse und Veranstaltungen aus den Bereichen

- **Krabbeln, Spielen und Entdecken**
- **Gemeinsam etwas unternehmen**
- **Elterntemen**

kennenzulernen.

Auch über die Betreuungsmöglichkeit durch eine Kindertagespflegeperson informieren wir Sie.

Die Kontaktdaten der zuständigen Ansprechpersonen finden Sie auf Seite 10!

LEBEN MIT KINDERN



KRABBELN, SPIELEN UND ENTDECKEN

EV. FAMILIENBILDUNG

Eltern und Kinder im 1. Lebensjahr



GEBÜHREN-
FREI!

FIP – FamilienInfoPoints (FIP-Stadt Dortmund)

In unseren FamilienInfoPoints haben Sie die Möglichkeit sich wöchentlich in zwangloser Atmosphäre, bei einer Tasse Tee oder Kaffee, mit anderen Eltern über Entwicklungs- und Erziehungsfragen auszutauschen. Bei Bedarf können Fachkräfte zu verschiedenen Themen eingeladen werden (z.B. Prävention von Unfällen mit kleinen Kindern im Haushalt).

Unsere Fachkräfte beantworten Ihre Fragen und informieren über aktuelle Angebote im Stadtteil. Regelmäßig berät eine Gesundheitsfachkraft bei Fragen rund um die Gesundheit, Ernährung und Pflege von Babys und Kleinkindern.

Eine Anmeldung ist für diese Veranstaltung nicht erforderlich. Bitte kommen Sie einfach vorbei, Sie sind herzlich willkommen. Die Teilnahme ist gebührenfrei.

Ihre Ansprechpartnerin: Nina Birkner, Telefon: 0231 22962 412, E-Mail: nina.birkner@ekkdo.de

ZWERGENCAFÉ ABENTEUERLAND FIP IN HUCKARDE

MI 11.09.24 – 04.12.24 (11 Treffen)

08:45 – 11:00 Uhr

In den Ferien keine Gruppe!

Kursnummer: F242-N501

Leitung: Emine Top (Elternbegleiterin - "Griffbereit", Elternbegleiterin - "Rucksack"), Filiz Kirkbunar (Hebamme)

Kooperationspartner sind die Frühen Hilfen Dortmund und das Familienzentrum Abenteuerland in Huckarde.

Ort: Familienzentrum Abenteuerland, Fuchteyst. 6, 44369 Dortmund



ELTERNCAFÉ KIRCHLINDE FIP IN KIRCHLINDE

MI 18.09.24 – 04.12.24 (10 Treffen)

08:45 – 11:00 Uhr

In den Ferien keine Gruppe!

Kursnummer: F242-N502

Leitung: Fatima Rihawi (Elternbegleiterin - "Griffbereit"), Zuhal Dagdas (Gesundheits- und Kinderkrankenpflegerin) Kooperationspartner sind die Frühen Hilfen Dortmund und das FABIDO-Familienzentrum Siepmannstraße.

Ort: FABIDO Familienzentrum Siepmannstr. 93, 44379 Dortmund





GEBÜHREN-
FREI!

MUKI-TREFF HOMBRUCH FIP IN HOMBRUCH

MI 11.09.24 – 04.12.24 (11 Treffen)
09:15 – 11:30 Uhr

In den Ferien keine Gruppe!
Kursnummer: F242-N503
Leitung: Wioleta Adamitzki, Kristine Hako-
byan, Zuhai Dagdas (Gesundheits- u. Kinder-
krankenpflegerin)
Kooperationspartner sind die Frühen Hilfen
Dortmund und das AWO-Begegnungszent-
rum Hombruch.
**Ort: AWO-Begegnungszentrum Hombruch,
Tetschener Str. 2-4, 44225 Dortmund**

ELTERNCAFÉ WINANDWEG FIP IN LÜTGENDORTMUND

DO 12.09.24 – 05.12.24 (10 Treffen)
08:45 – 11:00 Uhr

In den Ferien keine Gruppe!
Kursnummer: F242-N505
Leitung:
Seyhan Ayaz (Eltern-Kind-Gruppenleitung),
Mariola Oberei (Hebamme)
Kooperationspartner sind die Frühen Hilfen
Dortmund und das Fabido Familienzentrum
Winandweg
**Ort: FABIDO Familienzentrum Winandweg,
Winandweg 47 a, 44388 Dortmund**



ELTERNCAFÉ KINDERARCHE FIP IN BÖVINGHAUSEN

DI 17.09.24 – 03.12.24 (10 Treffen)
08:45 – 11:00 Uhr

In den Ferien keine Gruppe!
Kursnummer: F242-N504
Leitung: Fatima Rihawi (Elternbegleiterin
"Griffbereit"), Zuhai Dagdas
(Gesundheits- und Kinderkrankenpflegerin)
Kooperationspartner sind die Frühen Hilfen
Dortmund und das Familienzentrum Kinder-
arche.
**Ort: Ev. Familienzentrum Kinderarche,
Provinzialstr. 410a, 44388 Dortmund**



FAMILIEN INFO POINT – IN WICKEDE

MI 07.08.24 – 04.12.24 (18 Treffen)
09:00 – 11:15 Uhr

Kursnummer: F242-N506
Leitung: Victoria Collin,
Kati Tiegel (Hebamme)
Kooperationspartner sind die Frühen Hilfen
Dortmund und das Fabido Familienzentrum
Baedeker Str.
**Ort: FABIBO Familienzentrum Baedeker Str.,
Baedeker Str. 40, 44319 Dortmund**



Elternstart ^{NRW} Krabbelcafés und Kurse

Elternstart ^{NRW} ist ein Familienbildungsangebot für Mütter und Väter mit einem Kind im ersten Lebensjahr.
Der Besuch eines Elternstart ^{NRW}-Kurses (in der Regel 5 Termine á 1,5 Stunden, Anmeldung er-
forderlich) oder eines **offenen Angebotes** (unterschiedliche Dauer, ohne Anmeldung) ist gebüh-
renfrei.

Ihre Ansprechpartnerin: Nina Birkner, Telefon: 0231 22962 412, E-Mail: nina.birkner@ekkdo.de

Elternstart ^{NRW} bietet Eltern-Kind-Treffen mit
Anregungen für einen lebendigen Familien-
alltag.
In unseren Elternstart-Krabbelcafés oder El-
ternstart-Kursen können Sie sich in zwanglo-
ser Atmosphäre, bei einer Tasse Kaffee oder
Tee, mit anderen Eltern austauschen und An-
regungen sammeln. Begleitet von einer erfah-
renen Kursleitung können Sie z.B.

Aus einer guten Beziehung schöpfen Eltern
viel Kraft für die neuen Herausforderungen.
Daher steht nicht das Kind im Mittelpunkt
dieser Angebote, sondern gerade Sie als
Vater oder Mutter. Die Kursinhalte richten
sich nach den Interessen und Wünschen der
Teilnehmer*innen.

- die Bedürfnisse und Körpersprache Ihres
Babys besser verstehen lernen
- altersentsprechende Spiel- und
Bewegungsmöglichkeiten kennenlernen
- Ernährungs- und Erziehungsfragen
diskutieren



Unsere Elternstart ^{NRW}
Angebote finden Sie auf den
folgenden Seiten!



GEBÜHREN-
FREI!



Elternstart ^{NRW} / Krabbelcafés

KRABELCAFÉ BENNINGHOFEN

MO 09.09.24 – 02.12.24 (11 Treffen)

09:00 – 10:30 Uhr

In den Ferien keine Gruppe!

Kursnummer: F242-N109

Leitung: Emine Top (Elternbegleiterin -"Griffbereit", Elternbegleiterin -"Rucksack")

Ort: Ev. Gemeindehaus, Saal

Kattenkuhle 19, 44269 Dortmund

Achtung: nur über eine Treppe erreichbar.

KRABELCAFÉ BITTERMARCK

FR 13.09.24 – 06.12.24 (9 Treffen)

09:15 – 10:45 Uhr

In den Ferien keine Gruppe!

Kein Kurs am 04.10.24

Kursnummer: F242-N107

Leitung: Kristine Hakobyan

Ort: AWO Haus Bittermark,

Sichelstraße 22, 44229 Dortmund

KRABELCAFÉ BRÜNNINGHAUSEN

FR 13.09.24 – 06.12.24 (10 Treffen)

10:00 – 11:30 Uhr

In den Ferien keine Gruppe!

Kursnummer: F242-N108

Leitung: Katharina Drüke

Ort: AWO FZ Mergelteichstraße

Mergelteichstraße 14, 44225 Dortmund

KRABELCAFÉ KINDER UNTERM U DO-INNENSTADT-WEST

FR 13.09.24 – 06.12.24 (10 Treffen)

09:30 – 11:00 Uhr

In den Ferien keine Gruppe!

Kursnummer: F242-N106

Leitung: Cansu Suna

Ort: Ev. Familienzentrum Kinder unterm U

Rheinische Straße 66, 44137 Dortmund



KRABELCAFÉ MEYLANTSTRASSE

DO 12.09.24 – 05.12.24 (10 Treffen)

9:30 – 10:30 Uhr

Kursnummer: F242-N111

Leitung: Manuela Zyche-Kolbert

Ort: Ev. Kindergarten im Steph Meylantstraße, Meylantstr. 85, 44319 Dortmund



KRABELCAFÉ WICKEDER HELLWEG

DO 12.09.24 – 05.12.24 (10 Treffen)

10:45 – 11:45 Uhr

Kursnummer: F242-N112

Leitung: Manuela Zyche-Kolbert

Ort: Ev. Begegnungszentrum, Wickeder Hellweg 82 - 84, 44319 Dortmund

KRABELCAFÉ BERGHOFEN

DI 10.09.24 – 03.12.24 (11 Treffen)

09:30 – 11:45 Uhr

In den Ferien keine Gruppe!

Kursnummer: F242-N103

Leitung: Lisa Kickert

(Erzieherin und Kindheitspädagogin)

Ort: Ev. Gemeindehaus

Fasanenweg 22, 44269 Dortmund

KRABELCAFÉ LÖTTRINGHAUSEN

MI 11.09.24 – 04.12.24 (11 Treffen)

09:00 – 11:15 Uhr

In den Ferien keine Gruppe!

Kursnummer: F242-N101

Leitung: Andrea Schenk

(staatlich anerkannte Erzieherin)

Ort: FABIDO Familienzentrum

Eichhoffstr. 20, 44229 Dortmund



KRABELCAFÉ HOMBRUCH

DI 10.09.24 – 03.12.24 (11 Treffen)

9:15 – 10:45 Uhr

In den Ferien keine Gruppe!

Kursnummer: F242-N105

Leitung: Wioleta Adamitzki

Ort: AWO-Begegnungszentrum Hombruch,

Tetschener Str. 2 – 4, 44225 Dortmund

KRABELCAFÉ AM HASENBERG

MI 11.09.24 – 04.12.24 (11 Treffen)

09:00 – 10:30 Uhr

In den Ferien keine Gruppe!

Kursnummer: F242-N102

Leitung: Ann-Kathrin Lindner

(Sonderpädagogin, Grundschullehrerin)

Ort: AWO Familienzentrum Kita Holzen,

Am Hasenberg 1-3, Bewegungsraum, 44267 Dortmund



KRABELCAFÉ BAROP

DI 17.09.24 – 03.12.24 (10 Treffen)

9:00 – 10:30 Uhr

In den Ferien keine Gruppe!

Kursnummer: F242-N104

Leitung: Bärbel Rathgeber (staatlich anerker.

Erzieherin und DELFI-Kursleiterin)

Ort: Ev. Familienzentrum,

Stockumer Str. 275, 44225 Dortmund



KRABELCAFÉ WESTERFILDE (MEHRSPRACHIG)

DI 10.09.24 – 03.12.24 (11 Treffen)

9:00 – 10:30 Uhr

In den Ferien keine Gruppe!

Kursnummer: F242-N110

Leitung: Badia Louali (Mehrsprachige Kommunikation (Bachelor))

Ort: Fabido FZ Speckestraße,

Speckestraße 17, 44357 Dortmund



NEU

NEU

Elternstart ^{NRW}

– Das 1. Lebensjahr mit dem Baby gestalten und genießen

Kurs für Eltern mit Babys, geb. im Juli, August oder September 2024

Jede Geburt verändert eine Familie und stellt Eltern vor neue Herausforderungen – auf spannende, wundervolle und manchmal auch anstrengende Art. In diesem Angebot sollen neben den Themen, die die Eltern mitbringen, auch folgende Inhalte ihren Platz finden:

- die Sprache des Säuglings besser verstehen
- die Entwicklung des Kindes im ersten Jahr bewusster erleben
- sich mit anderen Eltern austauschen
- Einblicke erhalten in verschiedene Kursangebote des Ev. Bildungswerks, wie z. B. PEKiP® oder Babymassage

Ihre Ansprechpartnerin: Anne Hentrei-Peuschel

Telefon: 0231 22962-402, E-Mail: anne.hentrei-peuschel@ekkdo.de



GEBÜHREN-
FREI!

Bitte beachten Sie, dass pro Kind im ersten Lebensjahr nur ein Kurs Elternstart ^{NRW} besucht werden darf.

Mo_Päd Mini

– In der Achterbahn der Gefühle durch das 1. Lebensjahr

Für Eltern mit Babys zwischen 12 Wochen und einem Jahr

Mo_Päd Mini bietet Eltern Bewegungs- und Spielanregungen, mit denen sie ihre Babys individuell und ganzheitlich fördern und in die Welt begleiten können. Die motorische und psychosoziale Entwicklung der Kinder wird inhaltlich und praktisch begleitet und besprochen.

Die Kursleitung Claudia Ruthmann (Motopädin, PEKiP®-Kursleiterin) arbeitet dabei nach einem ganzheitlichen Bewegungs- und Entwicklungskonzept und gestaltet mit altersgerechten Materialien (Bewegungs-)Räume.

Die Kinder üben und genießen den Kontakt mit Gleichaltrigen. Die Eltern schaffen sich ein Familiennetzwerk und erhalten Antworten auf wichtige Fragen rund um Themen wie Schlafrythmus, Ernährung und Bewegungsentwicklung. Im Kursgeschehen erleben Eltern und Kinder eine unvergessliche Zeit miteinander. Momente für die Ewigkeit.

Teilnehmendenzahl: 8 Erwachsene mit ihrem Kind.

WICKEDE / BEGEGNUNGSZENTRUM

MO 09.09.24 – 02.12.24 (11 Treffen)

14:30 – 16:00 Uhr

Ein Elterntreffen nach Vereinbarung.

Kursnummer: F242-N210

Gebühr: 87,50 €

Leitung: Claudia Ruthmann

(Motopädin, PEKiP®-Kursleiterin)



Foto: PEKiP e. V.



Foto: PEKiP e. V.

PEKiP® – Das Prager-Eltern-Kind-Programm

Für Mütter und Väter mit Babys im ersten Lebensjahr

PEKiP® heißt:

- die individuellen Fähigkeiten und Bedürfnisse Ihres Kindes wahrzunehmen
- Ihrem Baby erste soziale Kontakte zu Gleichaltrigen zu ermöglichen
- Ihnen Zeit zum Austausch mit anderen Eltern und der GruppenleiterIn zu geben

PEKiP® begleitet Sie und Ihr Baby mit Spiel- und Bewegungsanregungen durch das erste Lebensjahr. Ihr Baby lernt stetig dazu:

Es kann seinen Körper immer besser steuern, übt neue Laute und beginnt, seine Umwelt zu erkunden.

Sie als Eltern möchten Ihr Kind bei dieser Entwicklung begleiten und haben evtl. Fragen.

Im Austausch mit anderen Eltern und der Gruppenleiterin lernen Sie von- und miteinander und bekommen Antworten, Anregungen und Unterstützung.

Die PEKiP®-Gruppe

- In der PEKiP®-Gruppe treffen sich Eltern mit ihren Babys ab der 4.– 6. Lebenswoche. Ein späterer Einstieg ist möglich.
- Zu einer Gruppe gehören 8 Erwachsene mit ihren gleichaltrigen Babys.
- Die Treffen finden einmal pro Woche in einem warmen Raum statt (90 Minuten).
- In dieser Zeit sind die Babys nackt, damit sie sich freier bewegen können.
- Eine ausgebildete und zertifizierte PEKiP®-Gruppenleiterin betreut Sie.
- In der werteorientierten Grundhaltung der PEKiP®-Gruppenarbeit wird die UN-Kinderrechtskonvention geachtet.



PEKiP® Kurse

REINOLDINUM / SCHWANENWALL 34

BABYS * MAI – JUNI 2024

DI 10.09.24 – 03.12.24 (11 Treffen)

09:00 – 10:30 Uhr

Kursnummer: F242-N201

Gebühr: 77,00 €

BABYS * JUNI – JULI 2024

DI 10.09.24 – 03.12.24 (11 Treffen)

10:45 – 12:15 Uhr

Kursnummer: F242-N203

Gebühr: 77,00 €

Leitung: Wibke Lowack (PEKiP®-Kursleitung)

BAROP

BABYS * JUNI – JULI 2024

DO 12.09.24 – 05.12.24 (10 Treffen)

09:00 – 10:30 Uhr

Kein Kurs am 3.10.24 (Feiertag)

und in den Ferien.

Kursnummer: F242-N206

Gebühr: 70,00 €

Ort: Ev. Familienzentrum,
Stockumer Str. 275, 44225 Dortmund

Leitung: Ivana Schoonis-Friedrich
(PEKiP®-Kursleitung)

NEU



fitdankbaby® MINI – Fitness für Dich UND Dein Baby! für Mütter mit Babys von 3 – 7 Monaten

fitdankbaby® ist das Fitnesskonzept für die Mama, orientiert an den Bedürfnissen ihres Babys. Dein Baby ist aktiv dabei und profitiert gleichzeitig von den vielen Spielen und Liedern. Im Kurs kommt keine Langeweile auf und die Babys sind friedlich und entspannt. So kannst du mit viel Spaß effektiv trainieren. Dabei wirst du von einer für postnatales Training top qualifizierten Kursleitung rundum gut betreut. Werde auch du fitdankbaby®!

Dein Baby ist ganz in die Stunde eingebunden, mal verstärkt es mit seinem Körpergewicht die Intensität der Übungen, mal motiviert es dich mit seinem Lachen. Dein Baby liebt die Nähe und die gemeinsame Bewegung und profitiert außerdem von den vielen liebevollen Bewegungsliedern und Spielen, die du im Kurs gemeinsam mit ihm machst. So kannst du Kontakte knüpfen und wie nebenbei etwas für deinen Körper und die Entwicklung deines Babys tun.

**Diese Kurse finden in Kooperation mit fitdankbaby®
und in pädagogischer Verantwortung des Ev. Bildungswerks statt.**

REINOLDINUM / SCHWANENWALL 34

DO 29.08.24 -10.10.24 (6 Treffen)*

11:30 – 12:45 Uhr

Kein Kurs am 3.10.24 (Feiertag).

Kursnummer: F242-N221

Gebühr: 72,00 €, Zahlung an fitdankbaby®

DO 31.10.24 -19.12.24 (8 Treffen)*

11:30 – 12:45 Uhr

Kursnummer: F242-N223

Gebühr: 96,00 €, Zahlung an fitdankbaby®

Leitung: Sebastian Schmitz
(fitdankbaby®-Kursleitung)

**Anmeldung bitte online über
www.fitdankbaby.de/sebastian.schmitz**

WICKEDE / BEGEGNUNGSZENTRUM

FR 06.09.24 – 04.10.24 (5 Treffen)

10:00 – 11:00 Uhr

Kursnummer: F242-N228

Gebühr: 55,00 €, Zahlung an fitdankbaby®

FR 08.11.24 – 06.12.24 (5 Treffen)

10:00 – 11:00 Uhr

Kursnummer: F242-N230

Gebühr: 55,00 €, Zahlung an fitdankbaby®

Leitung: Mareike Schäfer
(fitdankbaby®-Kursleitung)

**Anmeldung bitte online über
www.fitdankbaby.de/mareike.schaefer**



Foto: fitdankbaby®

**WIR
MACHEN AUCH
DIE PAPAS FIT!
INFOS AUF
SEITE 64**

BENNINGHOFEN

DO 22.08.24 -10.10.24 (7 Treffen)

09:30 – 10:30 Uhr

Kein Kurs am 3.10.24 (Feiertag)

Kursnummer: F242-N224

Gebühr: 77,00 €, Zahlung an fitdankbaby®

DO 31.10.24 – 05.12.24 (6 Treffen)

09:30 – 10:30 Uhr

Kursnummer: F242-N226

Gebühr: 77,00 €, Zahlung an fitdankbaby®

**Ort: Ev. Gemeindehaus, Saal,
Kattenkuhle 19, 44269 Dortmund**
Achtung: nur über eine Treppe erreichbar!

Leitung: Nadine Rammel
(fitdankbaby®-Kursleitung)

**Anmeldung bitte online über
www.fitdankbaby.de/Anja.Dempe**

*ERST MAL NUR AUSPROBIEREN?

Der erste Termin ist eine kostenlose Schnupperstunde für Neue.
Bei Buchung des Kurses reduziert sich die Kursgebühr. (Gilt nur für Kurse im Reinoldinum.)

fitdankbaby® MAXI – Fitness für Dich UND Dein Baby!

für Mütter mit Krabbelkind von 8 bis 14 Monate

fitdankbaby® ist das Fitnesskonzept für die Mama, orientiert an den Bedürfnissen ihres Babys. Dein Baby ist aktiv dabei und profitiert gleichzeitig von den vielen Spielen und Liedern. Im Kurs kommt keine Langeweile auf und die Babys sind friedlich und entspannt. So kannst du mit viel Spaß effektiv trainieren. Dabei wirst du von einer für postnatales Training top qualifizierten Kursleitung rundum gut betreut. Werde auch du fitdankbaby®!

- Was es dir bringt
- Fitnesskurs mit Krabbelkind
 - Mit viel Spaß zum neuen Trainingsziel
 - Unterstützt die Mobilität deines Babys

Mit neuen, aufbauenden Übungen für die Mamas und originellen Bewegungsideen für die Babys im Krabbelalter! Die Übungsauswahl ist auf das steigende Gewicht, die wachsende Mobilität und den Entwicklungsstand der Babys angepasst. Auf dein Rückbildungs- und Fitnesslevel wird ebenfalls besonders Rücksicht genommen, so dass du effektive und sinnvolle Trainingsreize bekommst.

**Diese Kurse finden in Kooperation mit fitdankbaby®
und in pädagogischer Verantwortung des Ev. Bildungswerks statt.**

REINOLDINUM / SCHWANENWALL 34

DO 29.08.24 – 10.10.24 (6 Treffen)

10:00 – 11:15 Uhr

Kein Kurs am 3.10.24 (Feiertag).

Kursnummer: F242-N220

Gebühr: 72,00 €, Zahlung an fitdankbaby®

DO 31.10.24 – 19.12.24 (8 Treffen)

10:00 – 11:15 Uhr

Kursnummer: F242-N222

Gebühr: 96,00 €, Zahlung an fitdankbaby®

Leitung: Sebastian Schmitz
(fitdankbaby®-Kursleitung)

Anmeldung bitte online über

www.fitdankbaby.de/sebastian.schmitz

WICKEDE / BEGEGNUNGSZENTRUM

FR 06.09.24 – 04.10.24 (5 Treffen)

10:00 – 11:00 Uhr

Kursnummer: F242-N229

Gebühr: 55,00 €, Zahlung an fitdankbaby®

FR 08.11.24 – 06.12.24 (5 Treffen)

10:00 – 11:00 Uhr

Kursnummer: F242-N231

Gebühr: 55,00 €, Zahlung an fitdankbaby®

Leitung: Mareike Schäfer
(fitdankbaby®-Kursleitung)

Anmeldung bitte online über

www.fitdankbaby.de/mareike.schaefer

*ERST MAL NUR AUSPROBIEREN?

Der erste Termin ist eine kostenlose Schnupperstunde für Neue.

Bei Buchung des Kurses reduziert sich die Kursgebühr. (Gilt nur für Kurse im Reinoldinum.)



Foto: Andreas Lutz, Xanderhof Studios

**WIR
MACHEN AUCH
DIE PAPAS FIT!**

INFOS AUF
SEITE 64

BENNINGHOFEN

DO 22.08.24 – 10.10.24 (7 Treffen)

09:30 – 10:30 Uhr

Kein Kurs am 3.10.24 (Feiertag).

Kursnummer: F242-N225

Gebühr: 77,00 €, Zahlung an fitdankbaby®

DO 31.10.24 – 05.12.24 (6 Treffen)

09:30 – 10:30 Uhr

Kursnummer: F242-N227

Gebühr: 66,00 €, Zahlung an fitdankbaby®

**Ort: Ev. Gemeindehaus, Saal,
Kattenkuhle 19, 44269 Dortmund**

Achtung: nur über eine Treppe erreichbar!

Leitung: Nadine Rammel
(fitdankbaby®-Kursleitung)

Anmeldung bitte online über

www.fitdankbaby.de/Anja.Dempe



ELTERN-KIND-GRUPPEN

Ein buntes, abwechslungsreiches Programm und viel Spaß erwartet Sie und Ihr ein- bis zweijähriges Kind in einer Eltern-Kind-Gruppe:

- Sie und Ihr Kind lernen andere Familien kennen.
- Die Entwicklung Ihres Kindes wird durch altersentsprechende Spiel-, Bewegungs-, Kreativ- und Musikangebote gefördert.
- Themen aus dem Familienalltag können Sie in der Gruppe oder mit der fachlich ausgebildeten Kursleitung besprechen.
- Ihr Kind wird sicherer im Umgang mit anderen Kindern und Erwachsenen.
- Beim gemeinsamen Spielen und Singen, beim Gestalten von Jahreszeitfesten und Geburtstagen und durch das Interesse aneinander erfahren Sie und Ihr Kind, wie viel Spaß das Erlebnis in der Gruppe macht.
- Sie werden sicherer und kompetenter im Umgang mit Ihrem Kind.

INFOS RUND UM DEN KURS:

- Sie können an einer Eltern-Kind-Gruppe teilnehmen, in der die Kinder ungefähr gleich alt sind oder auch eine altersgemischte Gruppe (1 – 2 Jahre) besuchen.
- Die Gruppe trifft sich wöchentlich.
- Zusätzliche Elternabende bieten Ihnen die Möglichkeit, in einem netten Rahmen aktuelle Erziehungsthemen zu besprechen.
- Alternativ zu den Eltern können auch Tageseltern, Großeltern oder weitere Betreuungspersonen mit dem Kind an der Gruppe teilnehmen.
- Die Kursleitungen haben in der Regel eine pädagogische Ausbildung. Ihre Arbeit wird fachlich begleitet und durch Angebote zur Weiterbildung unterstützt.

Übrigens: Bestimme Personengruppen können Ermäßigungen beantragen. Schauen Sie einmal in die AGB oder sprechen Sie uns gerne an!

Anne Hentrei-Peuschel
Telefon: 0231 22962 402
E-Mail: anne.hentrei-peuschel@ekko.de

Wenn Sie Fragen oder Anregungen zu den fachlich geleiteten Eltern-Kind-Angeboten haben, können Sie gerne anrufen oder uns eine E-Mail schicken!

Mini-Flitzer

Für Eltern oder Großeltern mit Kindern (8 Monate – 2 Jahre)

Zur gesunden Entwicklung eines Kindes gehört auch ausreichende körperliche Bewegung. Kinder wollen krabbeln, klettern, laufen und spielen. Wir bieten Ihrem Kind Motorikförderung durch vielfältige Bewegungserfahrungen, die es in abwechslungsreichen Spiellandschaften sammeln kann. Mit Unterstützung der (Groß-)Eltern erproben sich die Kinder in altersentsprechenden Bewegungsspielen, die viel Spaß machen. Außerdem wird gemeinsam gesungen, gespielt und gebastelt. Die Kurse beinhalten jeweils ein Elterntreffen nach Vereinbarung.

BENNINGHOFEN

MO 09.09.24 – 02.12.24 (11 Treffen)
10:45 – 12:15 Uhr
Ein Elterntreffen nach Vereinbarung.
Kursnummer: F242-N302
Gebühr: 65,00 €

Ort: Ev. Gemeindehaus, Saal Kattenkuhle 19, 44269 Dortmund
Achtung: nur über eine Treppe erreichbar!

Leitung: Emine Top (Elternbegleiterin - "Griffbereit", Elternbegleiterin - "Rucksack")

BAROP

DO 12.09.24 – 05.12.24 (10 Treffen)
15:00 – 16:30 Uhr
Ein Elterntreffen nach Vereinbarung.
Kursnummer: F242-N301
Gebühr: 60,00 €



Ort: Ev. Familienzentrum, Stockumer Str. 275, 44225 Dortmund
Leitung: Ivana Schoonis-Friedrich (PEKiP-Kursleitung, Kindersport-Trainerin, Übungsleiterin C)

HOLZEN

MI 11.09.24 – 04.12.24 (11 Treffen)
10:45 – 12:15 Uhr
Ein Elterntreffen nach Vereinbarung.
Kursnummer: F242-N303
Gebühr: 65,00 €

Ort: AWO Familienzentrum Kita Holzen, Am Hasenberg 1 – 3, 44267 Dortmund
Leitung: Ann-Kathrin Lindner (Sonderpädagogin, Grundschullehrerin)

HUCKARDE

MI 11.09.24 – 04.12.24 (11 Treffen)
11:00 – 12:30 Uhr
Ein Elterntreffen nach Vereinbarung.
Kursnummer: F242-N304
ohne Gebühr

Ort: Familienzentrum Abenteuerland, Fuchteystr. 6, 44369 Dortmund
Leitung: Emine Top (Elternbegleiterin)
Anmeldung bitte über 0231 177 28870 oder kontakt@kitaabenteuerland-do.de

GEBÜHREN-FREI!

Mo_Päd Maxi

Ganzheitliche Bewegungs- und Entwicklungsbegleitung

Eltern mit ihren Kindern erhalten in diesem Kurs allerlei Bewegungs- und Spielanregungen, die sich an einem besonderen, ganzheitlichen Bewegungs- und Entwicklungskonzept orientieren. So kann spielerisch die Freude an der Bewegung entwickelt und gefördert werden. Die Kursleitung Claudia Ruthmann gestaltet „Bewegungsbaustellen“, die sich am aktuellen Entwicklungsstand der Kinder orientieren und diese herausfordern. Die kleinen Gäste können so mit viel Spaß Raumorientierung gewinnen, Materialerfahrungen sammeln und erste sportspezifische Bewegungsmuster entdecken. Neben kleineren Sportspielen wird auch zu Musik getanzt. Let's move!

WICKEDE / BEGEGNUNGSZENTRUM FÜR (GROSS-)ELTERN MIT KINDERN IM 2. LEBENSJAHR

MO 09.09.24 – 02.12.24 (11 Treffen)

16:15 – 17:45 Uhr

Teilnehmendenzahl:

8 Erwachsene mit ihrem Kind.

Ein Elterntreffen nach Vereinbarung.

Kursnummer: F242-N309

Gebühr: 75,00 €

Leitung: Claudia Ruthmann
(Motopädin, PEKiP®-Kursleiterin)

Zappelzwerge

Laufen, springen, krabbeln, kriechen – Bewegung macht allen Kindern Spaß! Daher bieten wir den Kindern in diesem Kurs die Möglichkeit, unterschiedlichste Bewegungserfahrungen zu sammeln. Gemeinsam mit den Eltern oder Großeltern können die Kinder ihre motorischen Fähigkeiten in altersgerechten Spiellandschaften erproben und weiterentwickeln. Außerdem wird gesungen, gespielt und viel gelacht.

Teilnehmendenzahl: 8 Erwachsene mit Kind.

APLERBECKER MARK FÜR (GROSS-)ELTERN MIT KINDERN * AUGUST – DEZEMBER 2023

DI 10.09.24 – 03.12.24 (11 Treffen)

10:00 – 11:30 Uhr

Ein Elterntreffen nach Vereinbarung.

Kursnummer: F242-N306

Gebühr: 65,00 €

FR 13.09.24 – 06.12.24 (10 Treffen)

09:30 – 11:00 Uhr

Ein Elterntreffen nach Vereinbarung.

Kein Kurs am 1.11.24 (Feiertag).

Kursnummer: F242-N307

Gebühr: 60,00 €

**Ort: Ev. Gemeindezentrum, Aplerbecker-
Mark-Straße 3, 44287 Dortmund**

Leitung: Rebekka Böhnke (staatl. anerkannte
Erzieherin, Zusatzausbildung Bewegungserziehung)

Kreatives Spiel in den Jahreszeiten

Von Poolparty bis Kerzenschein – jedes Treffen hat ein wöchentlich wechselndes, spannendes Thema. Der strukturierte Ablauf bietet den Kindern Orientierung und Sicherheit. Nach einer musikalischen Begrüßungsrunde können die Kinder die thematischen Spiel- oder Bewegungslandschaften entdecken. Daraufhin können die Kinder gemeinsam mit der Begleitperson kreativ werden: Zum Thema der Stunde wird gemalt, gebastelt oder gestaltet. So entstehen schöne Erinnerungen oder auch kleine Geschenke.

Im Anschluss an eine gemeinsame, gesunde Snack- und Trinkpause können die Kinder noch frei spielen, bevor wir uns mit einem Abschlusslied verabschieden.

Während der gesamten Stunde werden durch neue Impulse verschiedene motorische und kognitive Fähigkeiten angeregt. Die Kinder können miteinander in Kontakt kommen und auch die Begleitpersonen können sich austauschen. Auch Tagespflegepersonen können die Kinder gerne begleiten.

BENNINGHOFEN FÜR (GROSS-)ELTERN MIT KINDERN 1 – 2 JAHRE

DI 10.09.24 -26.11.24 (10 Treffen)

10:00 – 11:30 Uhr

Ein Elterntreffen am 17.12.24.

Kursnummer: F242-N308

Gebühr: 60,00 €

**Ort: Ev. Gemeindehaus, Saal
Kattenkuhle 19, 44269 Dortmund**

Leitung: Marie-Theres Otto
(Lehrerin; Schulseelsorgerin)



In folgenden ev. Kirchengemeinden in Dortmund und Lünen treffen sich
Ehrenamtlich geleitete Eltern-Kind-Gruppen

Aktuell bilden sich wieder neue Eltern-Kind-Gruppen in den evangelischen Kirchengemeinden Dortmund und Lünen. Suchen Sie eine passende Gruppe oder möchten Sie selbst eine Eltern-Kind-Gruppe gründen, dann wenden Sie sich gerne an:

Gerda Schulte-Gräve – Tel: 0231 22962 405, E-Mail: gerda.schulte-graeve@ekkdo.de

Dortmund

ASSELN

Asselner Hellweg 161



BENNINGHOFEN

Kattenkuhle 19

BERGHOFEN-SYBURG AUF DEM HÖCHSTEN

Grenzweg 67

BERGHOFEN

Fasanenweg 22



BRACKEL

Flughafenstr. 7–9



MARTEN

Bärenbruch 17–19

INNENSTADT

Reinoldinum, Schwanenwall 34
Kontakt über Gerda Schulte-Gräve,
Tel: 0231 22962 405
E-Mail: gerda.schulte-graeve@ekkdo.de

PAUL-GERHARDT-GEMEINDE

Markgrafenstr. 123

SANKT REINOLDI HELIAND (DORTMUND-OST)

Westfalendamm 190

Lünen

HORSTMAR-PREUSSEN

Paul-Gerhard-Haus, Jägerstr. 57

HORSTMAR-PREUSSEN

Bodelschwingh-Haus, Preußenstr. 170

Bitte
melden Sie
sich über das
jeweilige
Gemeindebüro
an!

Pädagogische Arbeitshilfen

Spielräume

Eine Broschüre über kindgerechte Einrichtung und Spielmöglichkeiten in Räumen von Tagespflegepersonen und Kirchengemeinden für Kinder im Alter von 0 – 3 Jahren. Sie bietet eine gute Orientierung bei der Fülle der angebotenen Spielmaterialien. Sprechen Sie uns gerne an!



Musik-CDs

Gemeinsam mit Frauen aus gemeindlichen Eltern-Kind-Gruppen haben wir 2 CDS aufgenommen, die Sie für jeweils 5 € erwerben können. Sie erhalten Sie entweder im Ev. Bildungswerk (Schwanenwall 34) oder im Reinoldiforum (Ostenhellweg)

Ev. Bildungswerk, Familienbildung:

MO – MI 9:00 –14:00 Uhr

DO 9:00 –15:00 Uhr

FR 9:00 –13:00 Uhr

Reinoldiforum:

DI 11:00 –14:00 Uhr

MI + FR 11:00 –17:00 Uhr

SA 11:00 –14:00 Uhr



KINDERLIEDER

eine CD mit 29 Liedern und Fingerspielen, die Mut macht, mit Kindern zu singen



WINTER- UND WEIHNACHTSLIEDER

eine CD mit 27 Gedichten, Fingerspielen und Liedern für die Winter- und Weihnachtszeit

Internet

Online empfehlen wir www.digitale-elternbildung.de

Ihre Ansprechpartnerin:

Gerda Schulte-Gräve – Tel: 0231 22962 405, E-Mail: gerda.schulte-graeve@ekkdo.de

GEMEINSAM ETWAS UNTERNEHMEN



EV. FAMILIENBILDUNG

Gemeinsam etwas unternehmen



Waldwichtel

**Für Kinder von 1,5 bis 3 Jahren
mit einem (Groß-) Elternteil**

Ab September treffen sich unsere Waldwichtel wöchentlich mit Edda, dem Eichhörnchen. Gemeinsam folgen wir den Spuren in den Zauberwald.

Wir genießen den Wald mit allen Sinnen und erfreuen uns an warmen Spätsommertagen sowie den ersten leuchtend bunten Farben des Herbstes. Dabei balancieren wir über Zauberbrücken, bestaunen kleine und große Waldbewohner, sammeln Herbstfrüchte und lassen uns von den spontanen Ideen der Kleinen überraschen. Bei unserem gemeinsamen Picknick stärken wir uns.

Feste Rituale und wiederkehrende Elemente schaffen eine vertrauensvolle Atmosphäre und lassen viel Raum zur individuellen Natur- und Selbsterfahrung. Für Kinder wie für (Groß-) Eltern ist der regelmäßige Waldvormittag ein schönes Gemeinschaftserlebnis, das durch viele kleine Anregungen zur Begegnung der Aller kleinsten mit der stadtnahen Natur pädagogisch abgerundet wird.

Ihre Ansprechpartnerin:

Anne Hentrei-Peuschel, 0231 22962 402
anne.hentrei-peuschel@ekkdo.de

In Kooperation mit
Querwaldein e. V.
Dortmund



BITTERMARK, WALD

SO 08.09.24 – 06.10.24 (5 Treffen)

09:00 – 10:30 Uhr

Die Gruppe endet je nach Programm und Wetter zwischen 10:30 und 10:45 Uhr.
Kursnummer: F242-O213

SO 08.09.24 – 06.10.24 (5 Treffen)

10:45 – 12:15 Uhr

Die Gruppe endet je nach Programm und Wetter zwischen 12:15 und 12:30 Uhr.
Kursnummer: F242-O214

Gebühr jeweils: 67,50 €

Kinderwagen sind im Wald nicht möglich!
Bitte wetterfeste Kleidung und Verpflegung für zwischendurch mitbringen.

Ort: Bittermark, Wald,

Kirchhörderstraße, 44229 Dortmund
(Der Treffpunkt wird nach Anmeldung bekannt gegeben.)

Leitung: Svenja Gilenberg,
Querwaldein e. V. Dortmund

***Gebührenermäßigungen sind möglich
– sprechen Sie uns gerne an!**

Interkultureller Müttertreff mit Kleinkindern

In Kooperation mit der Dortmunder Diakonie ist ein Treff für Mütter mit ihren Kleinkindern entstanden. Jeden Freitag kommen Frauen unterschiedlicher Herkunft mit Einwanderungs- und Fluchtgeschichte zu einem gemeinsamen Frühstück zusammen, lernen sich besser kennen, tauschen sich aus und ermöglichen ihren Kindern die Begegnung im gemeinsamen Spiel.

Die Treffen werden pädagogisch von einer Gruppenleitung begleitet, es können Fragen und Wünsche angesprochen und auf Hilfen aufmerksam gemacht werden.

Anfragen bitte an:

Gerda Schulte-Gräve

Telefon: 0231 22962 405

E-Mail: gerda.schulte-graev@ekkdo.de

KOSTEN-
FREI!

INNENSTADT-NORD

FR 02.08.24 -18.10.24 (12 Treffen)

10:00 – 12:15 Uhr

Kursnummer: F242-O201

FR 25.10.24 -20.12.24 (8 Treffen)

10:00 – 12:15 Uhr

Kursnummer: F242-O202

Ort: Braunschweiger Str. 20 (passgenau),
44145 Dortmund

Leitung: Norelia Gabriela Croitoru (BA Soziologie, Lehramt Erziehungswissenschaft)

In Kooperation mit der Diakonie Dortmund

Treff für ukrainische Mütter und Väter mit ihren Kindern

In Kooperation mit der Dortmunder Diakonie ist ein Treff für Mütter aus der Ukraine mit ihren (Klein-) Kindern entstanden. Jeden Donnerstag haben die Frauen Gelegenheit sich zu treffen, ihren Kindern das gemeinsame Spielen zu ermöglichen, Erfahrungen auszutauschen und einfach etwas zur Ruhe zu kommen. Die Treffen werden pädagogisch von einer russisch-sprachigen Gruppenleitung begleitet, es können Fragen und Wünsche angesprochen und auf Hilfen aufmerksam gemacht werden.

INNENSTADT-NORD

DO 01.08.24 – 17.10.24 (11 Treffen)

11:15 – 13:30 Uhr

Kursnummer: F242-O203

DO 24.10.24 – 19.12.24 (9 Treffen)

11:15 – 13:30 Uhr

Kursnummer: F242-O204

Ort: Braunschweiger Str. 20 (passgenau),
44145 Dortmund

Leitung: Gergana Kaykova (Lehrerin)

In Kooperation mit der Diakonie Dortmund

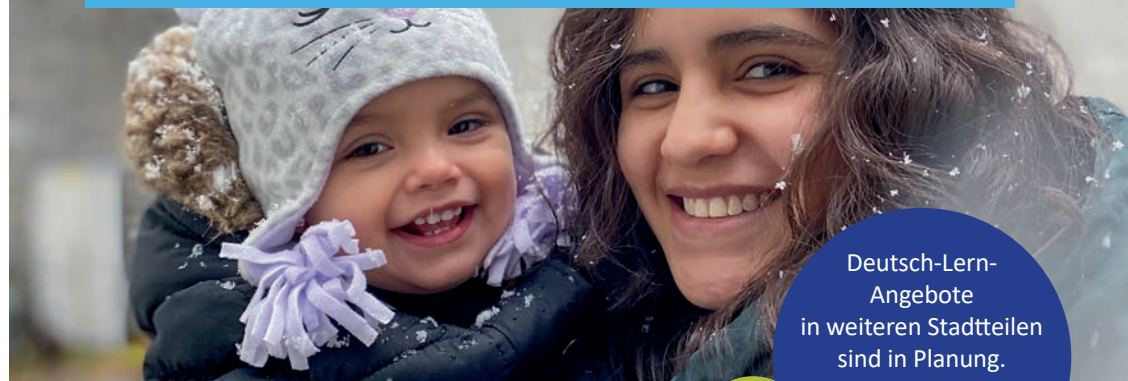

Deutsch-Lern-
Angebote
in weiteren Stadtteilen
sind in Planung.
Schauen Sie gerne
nach unter:
bwdo.de

KOSTEN-
FREI!

Mama lernt Deutsch

Mütter lernen Deutsch mit ihren Kleinkindern

Einmal in der Woche kommen Frauen unterschiedlicher Herkunft mit Einwanderungs- und Fluchtgeschichte zum gemeinsamen Deutsch lernen zusammen. Sie erlernen deutsche Alltagsbegriffe, lernen gleichzeitig voneinander, tauschen sich aus und ermöglichen ihren Kindern die Begegnung und das Lernen der deutschen Sprache im gemeinsamen Spiel.

BÖVINGHAUSEN

MO 26.08.24 – 14.10.24 (8 Treffen)

10:00 – 12:15 Uhr

Kursnummer: F242-O205

MO 21.10.24 – 16.12.24 (9 Treffen)

10:00 – 12:15 Uhr

Kursnummer: F242-O206

DO 29.08.24 – 17.10.24 (7 Treffen)

11:30 – 13:45 Uhr

Kursnummer: F242-O207

DO 24.10.24 – 19.12.24 (9 Treffen)

11:30 – 13:45 Uhr

Kursnummer: F242-O208

ohne Gebühr

Ort: Ev. Familienzentrum Kinderarche
Provinzialstr. 410a, 44388 Dortmund

Leitung: Nazire Ates

(mehrsprachige Elternbegleiterin)

NETTE

DI 27.08.24 – 08.10.24 (7 Treffen)

11:00 – 13:15 Uhr

Kursnummer: F242-O209

DI 29.10.24 – 17.12.24 (8 Treffen)

11:00 – 13:15 Uhr

Kursnummer: F242-O210

DO 22.08.24 – 10.10.24 (7 Treffen)

12:30 – 14:00 Uhr

Kursnummer: F242-O211

DO 31.10.24 – 19.12.24 (8 Treffen)

12:30 – 14:00 Uhr

Kursnummer: F242-O212

ohne Gebühr

Ort: Ev. Familienzentrum Kinderarche
Karl-Schurz-Str.16, 44359 Dortmund

Leitung: Berivan Chonki

(Elternbegleiterin "Griffbereit")



Kleine Strolche

Eltern-Kind-Turnen für Kinder
im Alter von 1 bis 2 Jahren

In diesem Kurs steht die Freude an der Bewegung im Mittelpunkt. Gemeinsam mit Ihnen können Ihre Kinder ihre motorischen Fähigkeiten erproben und weiterentwickeln.

ASSELN

GEBURTSDATEN DER KINDER:
NOVEMBER 2022 – AUGUST 2023

MO 09.09. – 25.11.24 (10 Treffen)

16:00 – 17:00 Uhr

Kursnummer: F242-O218

Gebühr: 35,00 €

MO 09.09. – 25.11.24 (10 Treffen)

17:00 – 17:45 Uhr

Kursnummer: F242-O219

Gebühr: 26,00 €

DI 10.09. – 26.11.24 (10 Treffen)

16:00 – 16:45 Uhr

Kursnummer: F242-O220

Gebühr: 26,00 €

DI 10.09. – 26.11.24 (10 Treffen)

16:45 – 17:30 Uhr

Kursnummer: F242-O221

Gebühr: 26,00 €

**Ort: Ev. Familienzentrum ARCHE,
Asselner Hellweg 163, 44319 Dortmund**
Leitung: Christina Hösche (Übungsleiterin im
Kleinkind- und Vorschulalter;
Gesundheitstrainerin für Kinder)



Jump dich frei!

Trampolin-Kurs für Mütter und Väter
mit ihrem Kind (2 bis 4 Jahre)

Springen vor Freude – und weil es fit macht. Jumping Fitness ist die Trendsportart, bei der sich Kinder und Erwachsene federleicht fühlen können. Beim Trampolinspringen kann man sich wetterunabhängig auspowern und tut seinem Körper gleichzeitig etwas Gutes. Kinder lernen beim Springen auf dem Trampolin, ihr Gleichgewicht auszubalancieren, üben verschiedene Bewegungsabläufe ein und stärken die Körperkoordination. Das hilft Kindern und auch Erwachsenen, sich im Alltag sicherer zu bewegen. Das Springen selbst ist dabei äußerst gelenkschonend.

Für 8 – 10 Kinder mit einem (Groß-)Elternteil

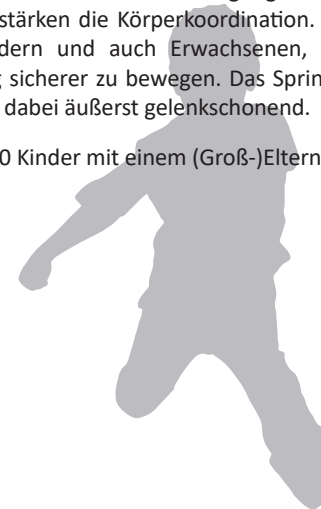

BENNINGHOFEN

MI 11.09. – 04.12.24 (10 Treffen)

16:00 – 17:00 Uhr

Kein Kurs am 9.10. und in den Herbstferien.

Kursnummer: F242-O215

Gebühr: 85,00 €

FR 13.09. – 29.11.24 (8 Treffen)

15:00 – 16:00 Uhr

Kein Kurs am 11.10., 1.11. + in den Ferien

Kursnummer: F242-O216

Gebühr: 68,00 €

FR 13.09.24 -29.11.24 (8 Treffen)

16:00 – 17:00 Uhr

Kein Kurs am 11.10., 1.11.+ in den Ferien

Kursnummer: F242-O217

Gebühr: 68,00 €

Leitung für alle Kurse: Mareike Schäfer
(Jumping Fitness Kids Instructor)

**Ort für alle Kurse: Ev. Gemeindehaus, Saal,
Kattenkuhle 19, 44269 Dortmund**

EV. FAMILIENBILDUNG

Väter und ihre Kinder gemeinsam



fitdankbaby® Papa Special

Für Väter von Babys gibt es ein funktionelles Krafttraining mit Babygewicht. Die Babys sind aktiv dabei und profitieren gleichzeitig von den Spielen und Liedern.

Die Papas bekommen mehr Sicherheit im Umgang mit dem Baby und genießen die gemeinsame Zeit.

REINOLDINUM / SCHWANENWALL 34

SA 28.09.24, 10:00 – 11:15 Uhr

Kursnummer: F242-O503
ohne Gebühr

KOSTEN-
FREI!

Leitung:

Sebastian Schmitz (fitdankbaby®-Kursleitung)

Väter und Kinder backen Weihnachtsplätzchen

Für 3 bis 8jährige Kinder und ihre Väter

In der Küche der Ev. Familienbildung kommen Kinder mit ihren Vätern zusammen, um in Teams Plätzchen zu backen. Eine schöne Box zur Aufbewahrung der Kekse wird auch gemeinsam gestaltet.

Mit diesem Vormittag wird das Gemeinschaftsgefühl zwischen Kindern und ihren Vätern mit einer vielleicht nicht alltäglichen Aktion gestärkt.

Die selbst gestaltete Box, gefüllt mit vielen bunten Plätzchen, kehrt mit Kindern und Vätern nach Hause zurück. Dort gibt es sicher viel zu berichten und zu probieren! Und vielleicht können Kind und Vater zukünftig die ganze Familie zu einem gemeinsamen Backnachmittag motivieren...

REINOLDINUM / SCHWANENWALL 34

SA 07.12.24, 09:45 – 13:30 Uhr

Kursnummer: F242-O501
ohne Gebühr

KOSTEN-
FREI!

Leitung: Olaf Schmitz (Dipl.-Sozialarbeiter,
Gleichstellungsbüro Stadt Dortmund)

In Kooperation mit dem Gleichstellungsbüro der Stadt Dortmund sowie dem Arbeitskreis "Aktive Väter in Dortmund".

EV. FAMILIENBILDUNG

Väter und ihre Kinder gemeinsam / Erste-Hilfe-Kurse

Erste-Hilfe-Kurs

für Vater und Kind (5–6 Jahre)

An diesem Vormittag nähern sich Väter und Kinder im Vorschulalter spielerisch dem Thema Erste Hilfe. Wie können Gefahren im Alltag erkannt und Unfälle vermieden werden? Und was ist zu tun, wenn doch mal etwas passiert? Wichtige Maßnahmen wie der Notruf, das Anlegen von Verbänden und die Stabile Seitenlage werden im Team Vater-Kind erarbeitet und geübt. Der Rettungsbär Arnold (ein Kuscheltier) und der Helfinator (Koffer mit Verbandmaterial) sind im Einsatz, damit die Inhalte kindgerecht vermittelt werden können.

Jedes Vater-Kind-Team erhält nach Abschluss des Kurses eine Teilnahmebescheinigung.

Eine Kooperation mit dem Arbeiter-Samariter-Bund Dortmund, dem Arbeitskreis Aktive Väter in Dortmund und den Frühen Hilfen der Stadt Dortmund.

REINOLDINUM / SCHWANENWALL 34

SA 23.11.24, 10:00 – 12:30 Uhr

Kursnummer: F242-O502
ohne Gebühr

KOSTEN-
FREI!

Leitung: Carina Krämer

(Arbeiter-Samariter-Bund Dortmund)

Eine Kooperation mit dem

Arbeiter-Samariter-Bund Dortmund



Erste Hilfe am Kind

Sicherlich kennen Sie den oft turbulenten Alltag von Eltern. Ihre Kleinen fangen an zu laufen, klettern und gehen keiner Gefahr aus dem Weg. Wenn dann tatsächlich mal etwas passiert, ist schnelles Handeln wichtig!

Zusammen mit der erfahrenen Kursleiterin Anja Schlingermann (Kinderkrankenschwester) bieten wir werdenden Eltern und allen Eltern mit Kindern bis zum Ende der Grundschulzeit einen Kurs zur Ersten Hilfe an.

An zwei Abenden werden folgende Themen vermittelt:

Wundversorgung, Kontrolle von Bewusstsein, Atmung, Gehirnerschütterung, Fieberkrämpfe, plötzlicher Kindstod, Pseudokrapp, Kehledeckelentzündung, Fremdkörper in den Atemwegen, praktische Übung der Herz-Lungen-Wiederbelebung an 8 Puppen, Verbrennungen, Vergiftungen, Ertrinkungsunfälle, Knochenbrüche, Hirnhautentzündungen und Zeckenbisse.

Die Anmeldung richten Sie bitte an:

IKK classic, Burgwall 20, 44135 Dortmund,

Beate Hagmans, Tel: 0231 57583-31013

Beate.Hagmans@ikk-classic.de

REINOLDINUM / SCHWANENWALL 34

MI 30.10. + 06.11.24 (2 Treffen)

19:00 – 21:45 Uhr

Kursnummer: F242-P101

ohne Gebühr

Leitung: Anja Schlingermann (Kinderkrankenschwester u. Erste-Hilfe-Dozentin)

KOSTEN-
FREI!

in Kooperation mit



ELTERNTHEMEN



TIPP!

Weitere Elternthemen finden Sie im Bereich "Fortbildungen und Qualifizierung".
Sofern noch Plätze frei sind, können Sie gerne daran teilnehmen.

Aktuelle Veranstaltungen finden Sie auch auf: www.bwdo.de

EV. FAMILIENBILDUNG

Elternthemen

Babyschlaf im ersten Lebensjahr

NEU

Online-Workshop

Das Thema Babyschlaf beschäftigt viele Eltern in den ersten Jahren nach der Geburt. Vielleicht fragen Sie sich auch:

- Warum wacht mein Baby so oft auf?
- Warum dauert die Einschlafbegleitung so lang?
- Was heißt eigentlich „Durchschlafen“?

Es gibt dazu viele Meinungen und Mythen, die oft eher verunsichern und wenig hilfreich sind.

Claudia Trinks (Kindheitspädagogin, ganzheitliche Baby- und Kinderschlafberaterin, systemische Familienberaterin) informiert in dem Online-Workshop grundlegend über das Schlafverhalten von Babys und gibt praktische Tipps rund um die individuelle, bedürfnis- und bindungsorientierte Begleitung des Kindes. Es bleibt zudem Raum für Ihre Fragen und den gemeinsamen Austausch.

ONLINE-KURS

DI 01.10.24, 19:30 – 21:45 Uhr

Kursnummer: F242-P102

Gebühr: 9,00 €

Ort: Online-Kurs, virtueller Veranstaltungsraum über "easymeet24/Zoom"

Leitung: Claudia Trinks (Kindheitspädagogin B.A., Ganzheitliche Baby- und Kinderschlafberaterin, Systemische Familienberaterin)

Ihre Ansprechpartnerin:

Anne Hentrei-Peuschel, 0231 22962-402, anne.hentrei-peuschel@ekkdo.de

Kinderschlaf von 1 bis 6 Jahren

NEU

Online-Workshop

In den ersten Lebensjahren verändert sich das Schlafverhalten eines Kindes häufig. Sie als Mutter oder Vater fragen sich vielleicht auch:

- Was braucht mein Kind, um gut ein- und durchzuschlafen?
- Was ist der Nachtschreck und wie gehe ich mit Alpträumen um?
- Wann soll mein Kind ins eigene Bett oder Zimmer umziehen und wie begleite ich es dabei?

Claudia Trinks (Kindheitspädagogin, ganzheitliche Baby- und Kinderschlafberaterin, systemische Familienberaterin) informiert und spricht mit Ihnen in dem Online-Workshop über Schlafentwicklung, Schlafstörungen und darüber, was Kinder in diesem Alter für einen guten Schlaf benötigen.

Der Workshop ermöglicht einen Austausch und bietet Raum für Ihre Fragen.

ONLINE-KURS

DI 26.11.24, 19:30 – 21:45 Uhr

Kursnummer: F242-P103

Gebühr: 9,00 €

Ort: Online-Kurs, virtueller Veranstaltungsraum über "easymeet24/Zoom"

Leitung: Claudia Trinks (Kindheitspädagogin B.A., Ganzheitliche Baby- und Kinderschlafberaterin, Systemische Familienberaterin)

WIR MACHEN PROGRAMM IN FAMILIENZENTREN

Wir organisieren Kurse und Veranstaltungen in verschiedenen Kirchengemeinden, Familienzentren / Kindertageseinrichtungen. Wenn auch Sie Interesse an einer Kooperation haben, erhalten Sie gerne weitere Informationen bei uns:

Gerda Schulte-Gräve
Telefon: 0231 22962 405
E-Mail: gerda.schulte-graeva@ekkdo.de

Nina Birkner
Telefon: 0231 22962 412
E-Mail: nina.birkner@ekkdo.de

Evangelische Familienbildung Dortmund

WIR MACHEN PROGRAMM

...regelmäßig hier im Familienzentrum!

Familie und Erziehung

Eltern-Kind-Gruppen

Spiel und Bewegung

Rückkehr in den Beruf

Gesundheit und Ernährung

Entspannung

Pädagogik und Religion

Infos zu konkreten Angeboten erhalten Sie hier vor Ort oder auf: www.bwdo.de

eBDO Evangelisches Bildungswerk Dortmund

Evangelischer Kirchenkreis Dortmund

FAMILIENZENTRUM NRW

Reinoldinum, Schwanenwall 34, 44135 Dortmund www.bwdo.de

Fordern Sie gerne auch unser Plakat für Ihr Familienzentrum an. Jetzt in neuem Design!

EV. FAMILIENBILDUNG

Unser Programm in Familienzentren – direkt vor Ort



Die folgenden Veranstaltungen finden in Kooperation mit Familienzentren und mit Kindertageseinrichtungen statt!



KOSTEN-FREI!

Wege aus der Brüllfalle

Ein Film von Wilfried Brüning

In der Erziehung ist Respekt und Gewaltlosigkeit oberstes Gebot. Eltern müssen sich allerdings auch durchsetzen. Daraus entstehen viele Konfliktsituationen zwischen Ihnen als Eltern und Ihren Kindern, die nicht selten in Brüllerei und Androhung von Strafen enden. Der Film zeigt einen Weg, wie Sie als Eltern Konfliktsituationen mit Ihren Kindern ohne Brüllerei und Androhung von Strafen besser bewältigen können.

Während und nach dem Film bleibt Zeit für einen gemeinsamen Austausch.

Leitung: Gerda Schulte-Gräve
(Dipl.-Sozialpädagogin)

EVING (FILMVORMITTAG)

DO 10.10.24, 9:15 – 11:30 Uhr
Kursnummer: F242-P201
ohne Gebühr*

Ort: AWO KiTa Familienzentrum Evinger Parkweg, Evinger Parkweg 8, 44339 Dortmund

MENGEDE (FILMNACHMITTAG)

DO 21.11.24, 14:00 – 16:15 Uhr
Kursnummer: F242-P204
ohne Gebühr*

Ort: Ev. Familienzentrum "Emscherwichtel", Wiedenhof 2a, 44359 Dortmund

Die Anmeldung für diese Kooperationsveranstaltungen richten Sie bitte an das Familienzentrum!
* Gebührenfrei, weil diese Angebote über die NRW-Förderung der Familienzentren finanziert werden.



Treffpunkt für junge Mütter und Väter

Bei einem gemeinsamen Frühstück werden Erfahrungen ausgetauscht und auf Hilfen aufmerksam gemacht. Es soll Raum für persönliche Wünsche und Fragen sein und jede junge Familie mit ihren Kompetenzen gestärkt werden. Es wird über Entwicklungsschritte und Erziehung informiert. Themen wie gesunde Ernährung, gesunde Kleidung, Arztbesuche, Impfung und Vorsorge gehören ebenfalls zum Inhalt der Gespräche. Das Auskommen mit dem Einkommen haben wir dabei stets im Blick.

Für die Betreuung der Kinder ist gesorgt.

Teilnehmendenzahl:
6 Personen mit Kindern

Leitung:
Tatjana Jordan (Referentin für Frauenfragen)
Kinderbetreuung: Hayat Zakhnini

**Ort: Wickede Begegnungszentrum,
Wickeder Hellweg 82 – 84, 44319 Dortmund**

WICKEDE / BEGEGNUNGSZENTRUM

FREITAGS VON 9:30 – 11:45 UHR

FR 13.09.24 -27.09.24 (3 Treffen)

Termine: 13.09., 20.09. und 27.09.2024
Kursnummer: F242-P210
Gebühr: 34,50 € / mit Ermäßigung: 4,50 €

FR 04.10.24 -11.10.24 (2 Treffen)

Termine: 04.10. und 11.10.2024
Kursnummer: F242-P211
Gebühr: 33,00 € / mit Ermäßigung: 3,00 €

FR 08.11.24 -22.11.24 (3 Treffen)

Termine: 08.11., 15.11. und 22.11.2024
Kursnummer: F242-P212
Gebühr: 34,50 € / mit Ermäßigung: 4,50 €

FR 29.11.24 – 06.12.24 (2 Treffen)

Termine: 29.11. und 06.12.2024
Kursnummer: F242-P213
Gebühr: 33,00 € / mit Ermäßigung: 3,00 €

Erste Hilfe am Kind

An diesem Tag werden die unterschiedlichen Kindernotfälle besprochen. Vorsorgemöglichkeiten sowie Erste-Hilfe-Maßnahmen für Eltern und Erziehende werden praxisnah demonstriert und erklärt. Natürlich bleibt auch Zeit für Ihre Fragen.

KOSTEN-FREI!

INNENSTADT-WEST

SA 09.11.24, 10:00 – 14:00 Uhr
Kursnummer: F242-P203
Ort: FZ Kinderstube Ährenkorn e.V.
Kuthanstraße 41, 44137 Dortmund

LÖTTRINGHAUSEN

MO 02.09.24, 15:00 – 19:00 Uhr
Kursnummer: F242-P206
Ort: FABIDO Familienzentrum
Eichhoffstr. 20, 44229 Dortmund

LÜTGENDORTMUND

DO 07.11.24, 15:00 – 19:00 Uhr
Kursnummer: F242-P209
Ort: FABIDO Familienzentrum Winandweg,
Winandweg 47 a, 44388 Dortmund

Leitung: Carina Krämer,
Arbeiter-Samariter-Bund Dortmund

Gerne ermöglichen wir Ihnen in Kooperation mit dem Arbeiter-Samariter-Bund individuell an Ihre Einrichtung angepasste Erste Hilfe-Kurse am Kind.
Bitte sprechen Sie uns an!

Die Anmeldung für diese Kooperationsveranstaltungen richten Sie bitte an das Familienzentrum!

Gebührenfrei, weil diese Angebote über die NRW-Förderung der Familienzentren finanziert werden.

Eine Kooperation mit dem Arbeiter-Samariter-Bund Dortmund



Weitere aktuelle Elternangebote finden Sie auf www.bwdo.de

Jetzt ist aber Schluss!! – Sonst...? Ja was sonst?

Über Grenzen setzen in der der Erziehung

Warum ist Grenzen setzen in der Erziehung wichtig? Grenzen setzen heißt nicht bestrafen, sondern Regeln einhalten und störendes Verhalten verstehen. Aber wie geht das? Wir laden Sie ein, sich mit dem Thema auseinanderzusetzen, wollen Denkanstöße geben und die Möglichkeiten des gegenseitigen Austausches anbieten.

Leitung: Gerda Schulte-Gräve
(Dipl.-Sozialpädagogin)

INNENSTADT-NORD

DI 01.10.24, 13:30 – 15:45 Uhr

Kursnummer: F242-P202

Ort: Innenstadt-Nord, Ev. Familienzentrum Paulus, Kirchenstr. 23, 44147 Dortmund

INNENSTADT-NORD

MI 30.10.24, 14:00 – 16:15 Uhr

Kursnummer: F242-P205

Ort: AWO Familienzentrum, Braunschweiger Str. 73, 44145 Dortmund

LÜTGENDORTMUND

DO 26.09.24, 15:00 – 17:15 Uhr

Kursnummer: F242-P208

Ort: FABIDO Familienzentrum Winandweg, Winandweg 47 a, 44388 Dortmund

OESPEL

MI 20.11.24, 19:00 – 21:15 Uhr

Kursnummer: F242-P216

Ort: Ev. Familienzentrum "Eliaskinder" in Oespel, Auf der Linnert 16, 44149 Dortmund

Fit für die Schule

Der Wechsel vom Kindergarten in die Schule ist eine Herausforderung, der sich Kinder und ihre Eltern stellen müssen. Wie können Sie sich als Eltern und Ihre Kinder "entspannt" und mit Vorfreude darauf vorbereiten? Gemeinsam wollen wir an diesem Nachmittag überlegen, wie Sie Ihre Kinder stärken, befähigen und schützen können. Fragen, Erfahrungen und Wünsche teilen wir im Dialog, lernen und profitieren voneinander und damit auch Ihre Kinder.

**KOSTEN-
FREI!**

OESPEL

DI 03.09.24, 19:00 – 21:15 Uhr

Kursnummer: F242-P207

Ort: Ev. Familienzentrum "Eliaskinder" in Oespel, Auf der Linnert 16, 44149 Dortmund

Leitung: Ulrike Laengner (Dialogprozessbegleiterin/ Faciliator, Sozialpäd. Fachkraft)

HUCKARDE

DO 10.10.24, 14:30 – 16:45 Uhr

Kursnummer: F242-P218Z

Ort: Familienzentrum Abenteuerland, Fuchteystr. 6, 44369 Dortmund

Ihre Anmeldung für diese Kooperationsveranstaltung richten Sie bitte direkt an das Familienzentrum, Telefon: 0231 17 72 88 70

Leitung: Kathrin Bick (Dipl.-Sozialarbeiterin, Systemische Familientherapeutin)

Die Anmeldung für diese Kooperationsveranstaltungen richten Sie bitte an das Familienzentrum!
* Gebührenfrei, weil diese Angebote über die NRW-Förderung der Familienzentren finanziert werden.

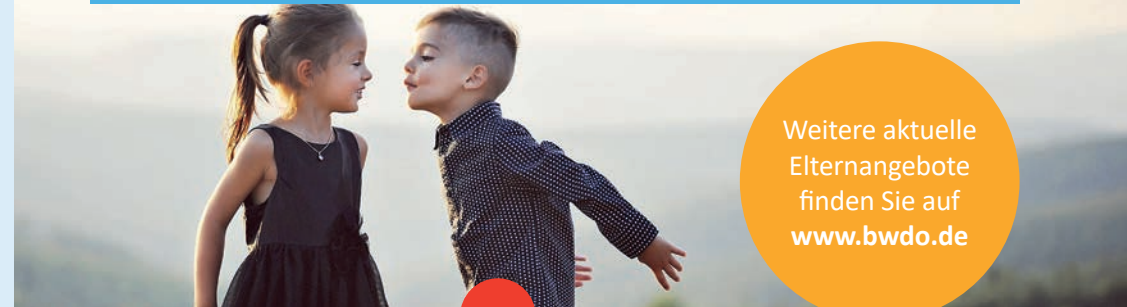

Weitere aktuelle
Elternangebote
finden Sie auf
www.bwdo.de

NEU

Let's talk about sexuelle Entwicklung bei Kindern

Eltern werden manchmal vom Verhalten ihres Kindes überrascht und fragen sich, was ist eine "normale" kindliche Neugier auf den Körper und wann muss man besonders aufmerksam werden. Gleichzeitig wollen Eltern ihre Kinder stärken und vor Übergriffen schützen. Dieser Abend will informieren und Fragen beantworten helfen. Themen sind:

- Grundlagen sexueller Entwicklung im Kindesalter
- Geschlechtsidentität und Geschlechterrollen
- Typische Merkmale kindlicher Sexualität
- Doktorspiele erlaubt?
Ja-Nein-Vielleicht...?

Ihre Anmeldung richten Sie bitte an das Familienzentrum in Lünen Brambauer, Telefon: 0231 87 10 01

LÜNEN – BRAMBAUER

MO 23.09.24, 14:00 – 16:15 Uhr

Kursnummer: F242-P217

Ort: Familienzentrum Brambauer-Nord, Martin-Luther Kindergarten, Im Lohfeld 2a, 44536 Lünen

Leitung: Kathrin Bick

Die Anmeldung für diese Kooperationsveranstaltungen richten Sie bitte an das Familienzentrum!
* Gebührenfrei, weil diese Angebote über die NRW-Förderung der Familienzentren finanziert werden.

Kunst in der Kita

Ein Projekt mit dem Kunstmaler Sultan Khairandish

Mit dem Kunstmaler Sultan Khairandish lernen Kinder des Familienzentrums unterschiedliche Materialien und Mal-Techniken kennen und gestalten Leinwände, die anschließend in der Kita ausgehängt werden. Die Eltern begleiten ihre Kinder und feiern abschließend mit den Kindern eine kleine Kindervernissage.

DO-NETTE

DO 05.09.24 -10.10.24 (6 Treffen)

9:30 – 11:45 Uhr

Kursnummer: F242-P214
ohne Gebühr*

Ort: Ev. Familienzentrum Glockenturm Joachim Neander Str. 5, 44359 Dortmund

Leitung: Sultan Khairandish (Kunstmaler)



Offener Gesprächskreis der deutschen Gesellschaft für das hochbegabte Kind Rhein-Ruhr

Ein offener Gesprächskreis für Eltern, Angehörige und/oder alle, die mit hochbegabten Kindern leben, arbeiten oder sie begleiten.

REINOLDINUM + ONLINE

MI 28.08. – 27.11.24 (4 Treffen)
19:30 – 22:30 Uhr
ohne Gebühr

Leitung:
Ursula Krüger (ehemalige Pflegedienstleitung)

Die Treffen finden im Wechsel zwischen online und Präsenz statt. Bei Interesse rufen Sie bitte bei der Referentin Ursula Krüger an: 0231 220 16 28 oder per E-Mail: Dortmund-gk@dghk-rr.de



Eine Kooperation mit:
Deutsche Gesellschaft für das hochbegabte
Kind Regionalverein Rhein-Ruhr e. V.
<https://www.dghk-rhein-ruhr.de/kontakt>

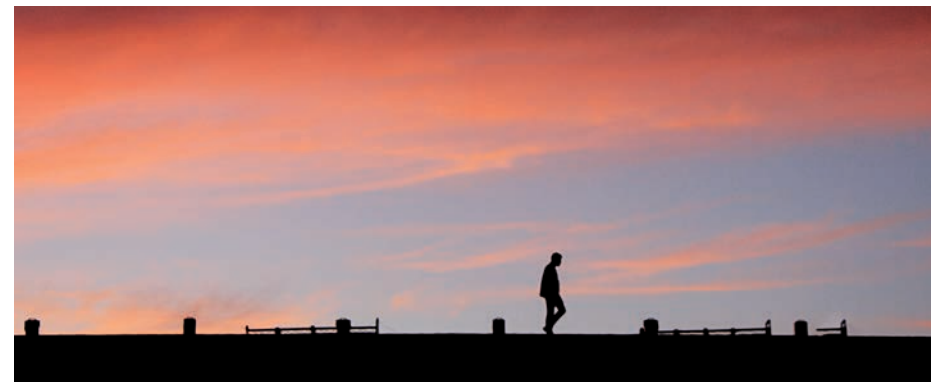

Weitergehen

Trauergruppe für junge Erwachsene

Eigentlich geht es um Aufbruch.
Und dann ist da auf einmal ein Abbruch.
Eigentlich geht es gerade darum,
sich abzugrenzen.
Und dann ist da auf einmal Sehnsucht.
Eigentlich geht es gerade um Leben.
Und dann ist da auf einmal der Tod.

Trauer zu erleben ist herausfordernd und kann stark machen – kann aber auch Angst machen und lähmen. Wenn man jung ist, verbindet sich die Trauer oft mit anderen Fragen - nach der eigenen Identität, der Berufswahl oder der Gestaltung von Beziehungen. Da kann es gut tun, mit Menschen in derselben Lebensphase und mit ähnlichen Fragen ins Gespräch zu kommen. Das ermöglichen die Trauergruppen für junge Erwachsene. Diese sind unabhängig von religiöser, politischer und sexueller Ausrichtung.

Eine Anmeldung ist erforderlich. Vor Beginn der Gruppe findet ein Einzelgespräch statt.

INNENSTADT-OST

18:30 – 20:45 Uhr (6 Treffen)
Die Termine standen bei Redaktionsschluss noch nicht fest. Bitte im Zentrum gezeiten erfragen.
Kursnummer: F242-R304
ohne Gebühr

gezeiten
leben.sterben.trauern.
Leben

Leitung:
Birgit Steinhauer (zert. Trauerbegleiterin, Pfarrerin),
Matthias von Westerholt (Pfarrer der Studierendengemeinde Dortmund)

Ansprechpartnerin:
Birgit Steinhauer
0231 22962 622
birgit.steinhauer@ekkdo.de

Ort:
gezeiten – Zentrum für Hospiz-, Palliativ- und Trauerbegleitung,
Arndtstr. 16, 44135 Dortmund

Sternenkinder – Nur ein Hauch von Leben

Offenes Gesprächs- und Kontaktangebot für Eltern, die ihr Kind durch Fehlgeburt, Totgeburt oder in der ersten Lebenszeit verloren haben. In der Gruppe können Sie die Erfahrung machen, dass starke Gefühle und Irritationen gerade in der ersten Zeit der Trauer nicht ungewöhnlich sind. Sie erhalten Zustimmung und Verständnis oder bekommen durch Aussagen anderer Eltern, die Ähnliches erlebt haben, eine Bestätigung Ihres eigenen Erlebens. Das hilft, sich selbst in dieser „besonderen“ Zeit zu verstehen und anzunehmen. Den Weg durch die Trauer kann Ihnen niemand abnehmen, die Gruppe kann Ihnen aber als Halt dienen.

Der Einstieg ist zu jeder Zeit möglich. Das Angebot findet 14-tägig statt mit Ausnahme von Feiertagen und Schulferien.

*Jesus Leben hinterläßt
im uns sein Leben*



DO-ZENTRUM

MO 26.08. – 16.12.24 (9 Treffen)

19:00 – 21:15 Uhr

Kursnummer: F242-R301

ohne Gebühr

Leitung und Ansprechpartner:

Gabriele Bokermann
(Systemische Therapeutin (DGSP))
E-Mail: g-bokermann@schwerte.de

Bianca Dynewski
(staatlich anerkannte Erzieherin)
E-Mail: bianca-dynewski@web.de

Nina Birkner, Tel: 0231 22962 412,
E-Mail: nina.birkner@ekkdo.de

**Ort: gezeiten – Zentrum für Hospiz-,
Palliativ- und Trauerbegleitung
Arndtstr. 16, 44135 Dortmund**

gezeiten
leben.sterben.trauern.
leben

Mit dem Diakonischen Werk Dortmund und Lünen, der Diakonische Pflege Dortmund, Bethel.regional und dem Evangelischen Kirchenkreis Dortmund bieten die evangelischen Dienste unserer Stadt einen Ort, der auf vielfältige Weise Menschen zur Verfügung steht, die mit dem Themen Leben und Tod konfrontiert sind.

Verwaiste Eltern Selbsthilfegruppe Dortmund

Wenn das eigene Kind stirbt, ändert sich das Leben von Jetzt auf Gleich und es ergibt sich oftmals eine tiefgreifende Lebens- und Sinnkrise. Wie können wir ohne das geliebte Kind weiterleben? Wie erträgt man den Schmerz? Wer kann einem helfen und mit wem kann man überhaupt darüber reden? Welche Auswirkung hat das für die Freundschaften, die Beziehungen und den „neuen“ Alltag?

Der Austausch in der Gruppe mit anderen Betroffenen kann helfen, über das Unausprechliche zu sprechen, verstanden zu werden und gemeinsam individuelle Sichtweisen für die nächsten kleinen Schritte zu entwickeln.

Der Einstieg ist zu jeder Zeit möglich. Die Gruppe findet alle 14 Tage statt (mit Ausnahme von Feiertagen und Schulferien). Bitte vorher telefonisch oder per Mail melden.

DO-BRACKEL

MO 26.08. – 16.12.24 (8 Treffen)

19:15 – 21:30 Uhr

Kursnummer: F242-R302

ohne Gebühr

Leitung: Heike und Dirk Glienke
HeikeGlienke@aol.com

Ansprechpartnerin:
Nina Birkner, 0231 22962 412,
E-Mail: nina.birkner@ekkdo.de
(Nach Kontaktaufnahme (gerne auch per Mail) erhalten Sie die Telefonnummern der Gruppenleitungen).

**Ort: Arent-Rupe-Haus (Gemeindesaal)
Ev. Kirchengemeinde Brackel,
Flughafenstraße 7-9, 44309 Dortmund**

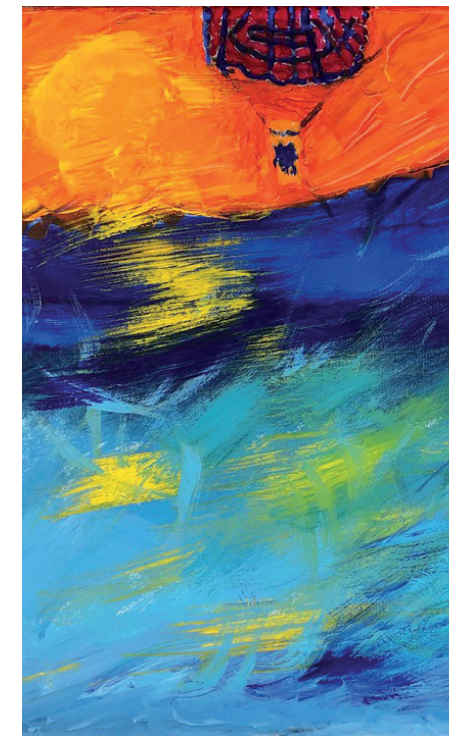

Malerei: Glienke (privat)

KOSTEN-
FREI!

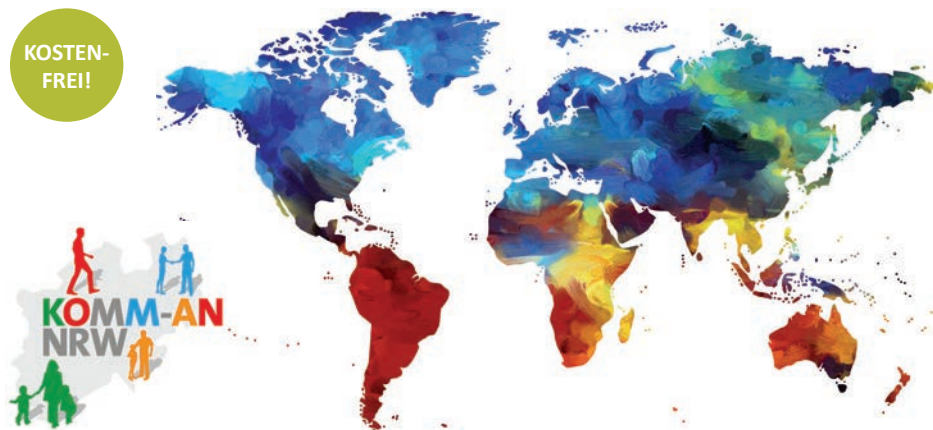

Café International

Im Café International treffen sich wöchentlich Menschen unterschiedlicher Herkunft im Stadtteil, um miteinander zu sprechen und in Kontakt miteinander zu kommen.

In ungezwungener Atmosphäre ist Raum für Beratung und Begegnung. Für die Betreuung der Kinder ist gesorgt.

WICKEDE / BEGEGNUNGSZENTRUM

DO 22.08. – 12.12.24 (14 Treffen)
16:30 – 18:00 Uhr
Kursnummer: F242-R101

**Ort: Wickede Begegnungszentrum,
Wickeder Hellweg 82-84, 44319 Dortmund**

Leitung: Angelika Spieß
Kinderbetreuung: Hayat Zakhnini

One-World-Point

Interkulturelles Müttercafé mit Kleinkindern

In Kooperation mit dem Familienzentrum Biehleweg findet ein Treffen für Mütter mit ihren Kleinkindern (0 – 2 Jahre) statt. Einmal in der Woche kommen Frauen unterschiedlicher Herkunft mit Einwanderungs- und Fluchtgeschichte zusammen, lernen sich besser kennen, tauschen sich aus und ermöglichen ihren Kindern die Begegnung im gemeinsamen Spiel. Die Treffen werden pädagogisch von einer Gruppenleitung begleitet, es können Fragen und Wünsche angesprochen und auf Hilfen aufmerksam gemacht werden.

WESTERFILDE

MI 11.09. – 04.12.24 (11 Treffen)
11:00 – 13:15 Uhr
Kursnummer: F242-O222

**Ort: FABIDO-Familienzentrum Biehleweg,
Biehleweg 29, 44357 Dortmund**

Leitung: Berivan Chonki
(Elternbegleiterin "Griffbereit")



**AKTIV UND
GESUND**

MODE UND TEXTILES

Ob Kleidung, Taschen, Accessoires – Nähen und Stricken liegen voll im Trend.

In den Geschäften locken die schönsten Stoffe in allen Farben und Qualitäten. Doch wie wird aus einem schönen Stoff ein modisches Lieblingsteil? Wie repariere ich einen defekten Reißverschluss?

Verspürten Sie schon immer den Wunsch, Stricken zu lernen? Sie möchten selbst kreativ werden und ihre Idee umsetzen?

In unseren Kursen bekommen Sie nicht nur Antworten auf diese und viele andere Fragen, sondern haben auch die Möglichkeit, sich mit den anderen Teilnehmer*innen auszutauschen und gemeinsam das Nähen oder das Stricken zu lernen.

Ob Anfänger oder Fortgeschrittene – unsere Expertinnen freuen sich auf Sie!

Wenn Sie Informationen wünschen oder Fragen haben, wenden Sie sich bitte an:

Nadine Althoff
0231 22962 424, nadine.althoff@ekkdo.de

Für die Nähkurse gilt:

Bitte zur
1. Kursstunde Schreibzeug,
Seidenpapier, Schnittmuster,
Stoffreste bzw. Stoffe und ggfs.
eine Abbildung des
"Wunschmodells"
mitbringen.

Mode für jede Gelegenheit

Selbst geschneiderte Kleidung
– ein besonderer Glanzpunkt für jeden Tag.

REINOLDINUM / SCHWANENWALL 34

DO 12.09. – 28.11.24 (9 Treffen)

15:00 – 17:15 Uhr

Kursnummer: F242-S101

Gebühr: 70,50 €

Leitung:

Evelyn Hellinger (Damenschneidermeisterin)

Nähen nach Lust und Laune

Pfiffige Kleidung herstellen macht Spaß.

Unser Motto ist:
selber nähen statt kaufen
und Kreativität statt Standard!

HUCKARDE / EV. GEMEINDEHAUS

DI 10.09. – 03.12.24 (11 Treffen)

16:30 – 18:45 Uhr

Kursnummer: F242-S102

Gebühr: 86,00 €

DI 10.09. – 03.12.24 (11 Treffen)

19:00 – 21:15 Uhr

Kursnummer: F242-S103

Gebühr: 86,00 €

**Ort: Ev. Gemeindehaus, Erpinghofstr. 68,
44369 Dortmund**

Leitung: Beate Jezierski (Damenschneiderin)

Stoffe ziehen uns an

Kleidung selbst gestalten und Stoffe gekonnt
verarbeiten, sind die Ziele dieses Kurses.

WICKEDE / BEGEGNUNGSZENTRUM

MO 09.09. – 02.12.24 (11 Treffen)

19:00 – 21:15 Uhr

Kursnummer: F242-S104

Gebühr: 86,00 €

Leitung: Beate Jezierski (Damenschneiderin)

Nähen am Vormittag

Wir sehen einen schönen Stoff, der zu einem Lieblingsteil verarbeitet werden soll.

Nur schaffe ich das allein?

Der Reißverschluss ist kaputt, eine Naht ist auf, die Hose zu lang/kurz oder ein Bekleidungsstück muss enger/weiter gearbeitet werden. Dies alles kann unter Anleitung in entspannter Atmosphäre erlernt werden.

WICKEDE / BEGEGNUNGSZENTRUM

DO 12.09. – 05.12.24 (10 Treffen)

09:00 – 11:15 Uhr

Kursnummer: F242-S105

Gebühr: 78,00 €

Leitung: Annemarie Bähnisch
(Damenschneidermeisterin)

Nähen am Wochenende

Jede Person, die schon einmal genäht hat, kennt das: Wir fangen voller Schwung ein Kleidungsstück an zu nähen, dann wissen wir nicht mehr weiter oder es fehlt an dem passenden Material. Wenn das Teil erst einmal weggelegt wurde, gerät es in Vergessenheit oder wir verlieren die Lust.

Um diese Teile fertig zu stellen oder auch einfach einmal entspannt ein paar Stunden unter fachlicher Leitung zu nähen, bieten wir dieses Tagesseminar an.

WICKEDE / BEGEGNUNGSZENTRUM

SA 26.10.24, 09:30 – 16:00 Uhr

Kursnummer: F242-S106

SA 16.11.24, 09:30 – 16:00 Uhr

Kursnummer: F242-S107

SO 17.11.24, 09:30 – 16:00 Uhr

Kursnummer: F242-S108

SA 30.11.24, 09:30 – 16:00 Uhr

Kursnummer: F242-S109

Gebühr pro Termin: 24,00 €

Leitung: Brigitte Uschkamp
(Damenschneidermeisterin)

Der rote Faden

Für Interessierte aller Altersklassen besteht die Möglichkeit, gemeinsam tätig zu werden. Häkeln, Stricken, Nähen, Basteln oder Sticken – der Kreativität sind keine Grenzen gesetzt. Anfänger*innen können von den Profis lernen, Tipps und Anregungen können ausgetauscht werden.

WICKEDE / BEGEGNUNGSZENTRUM

MO 16.09. – 16.12.24 (4 Treffen)

15:00 – 17:15 Uhr

Material und Anleitung bitte mitbringen.

Kursnummer: F242-S301

Leitung: N.N.

**KOSTEN-
FREI!**



NEU Stricken für Anfänger*innen

Stricken ist nicht nur Yoga für die Seele, sondern auch vielseitig kreativ und entspannend.

Erlernen Sie die Grundkenntnisse des Strickens. Wie Maschen anschlagen, rechte und linke Maschen, einfache Mustermaschen und abketten. Nach der Übungsphase kann das erste kleine Projekt (Schal oder Loop) verwirklicht werden.

WICKEDE / BEGEGNUNGSZENTRUM

MI 11.09. – 04.12.24 (10 Treffen)

17:00 – 19:00 Uhr

Kein Kurs am 30.10.2024

Kursnummer: F242-S110

Gebühr: 69,50 €

Bitte mitbringen:

Einfarbig helles Strickgarn
(ca. 80 – 100 m auf 50 g).

Dazu die passende Strick- oder Rundstricknadel 5-6 80 cm lang
Schere, Stift, Papier, evtl. Maßband

Leitung: Gerda Essebier

NEU Die Kunst des Sockenstrickens

Warme Füße mit selbstgestrickten Socken. Sie erlernen die Grundkenntnisse des Sockenstrickens. Aufbau nach Sockentabelle, klassische Ferse und Spitze.

Voraussetzung: Grundkenntnisse des Strickens (Maschen anschlagen, rechte und linke Maschen)

WICKEDE / BEGEGNUNGSZENTRUM

DI 10.09. – 03.12.24 (10 Treffen)

10:00 – 12:00 Uhr

Kein Kurs am 29.10.2024

Kursnummer: F242-S111

Gebühr: 69,50 €

Bitte mitbringen:

1 Knäuel Sockenwolle 4 fdg 100 g
1 Nadelspiel 2,5 (5 Nadeln Länge 15 cm oder 20 cm)

Alternativ vorzugsweise 1 Rundstricknadel 2,5 mit 80 cm Seil
Schere, Stift, Papier, evtl. Maßband

Leitung: Gerda Essebier

KOCHEN UND KULINARISCHES

Ob im Familien- und Freundeskreis oder mit Menschen aus anderen Ländern und Kulturen, zu Festen und Feiern oder im Alltag – gemeinsame Mahlzeiten verbinden und halten gesund. Und auch als Einzelperson oder Alleinlebende ist regelmäßiges und gesundes Essen Teil der Lebensqualität.

Doch wie bereiten wir eine ausgewogene, gesunde und leckere Mahlzeit zu? Und wie können wir im Alltag dabei Geld und Zeit sparen?

Unter der Leitung von Oecotrophologinnen vermitteln wir Ihnen in unseren Kochkursen alles über

- gesunde Ernährung und Nahrungsmittel
- jahreszeitliche und regionale Küche und ihre Produkte
- kostengünstiges Einkaufen und sparsames Haushalten
- zeitsparende Zubereitungsmethoden

Herzlich willkommen und guten Appetit!

Wenn Sie Informationen wünschen oder Fragen haben, wenden Sie sich bitte an:

Nadine Althoff
0231 22962 424
nadine.althoff@ekkdo.de

EV. FAMILIENBILDUNG

gut – preiswert – schnell

Lecker und preiswert kochen

Der Kurs vermittelt Kenntnisse über die Zubereitung von gesunden und preiswerten Mahlzeiten, die mit geringen finanziellen Mitteln und mit Produkten der "Tafel" gekocht werden können.

Darüber hinaus werden Kenntnisse über eine gesunde Ernährung trotz geringer finanzieller Möglichkeiten vermittelt.

Informationen und Anmeldungen über die "Tafel" in Selm, Heike Hoppe

SELM / EV. GEMEINDEHAUS

MO 23.09. – 30.09.24 (2 Treffen)

10:00 – 13:15 Uhr

Kursnummer: F242-T103

MO 11.11. – 18.11.24 (2 Treffen)

10:00 – 13:15 Uhr

Kursnummer: F242-T104

Gebühr pro Kurs:
36,00 €, mit Ermäßigung 6,00 €.
Bitte sprechen Sie uns an.

**Ort: Ev. Gemeindehaus,
Teichstr. 31, 59379 Selm**

Leitung: Heike Hoppe (Technische Lehrerin)

Kinder kochen – Spaß an gesunder Ernährung

Ein Kochprojekt

In Kooperation mit dem Familienbüro Dortmund West und dem Bürgerhaus Dortmund Dorstfeld kochen Kinder gemeinsam mit einer Ernährungsberaterin. Gesundes und Preiswertes wird gemeinsam vorbereitet und zusammen gegessen. Dabei steht die Freude am gesunden Essen im Vordergrund und gleichzeitig wird die Alltagskompetenz und das Bewusstsein für gesunde Ernährung gestärkt.

Die Anmeldung richten Sie bitte direkt an das Bürgerhaus Dortmund Dorstfeld, Telefon: 0231 700 44 149

DORSTFELD

SA (6 Treffen)

Termine bitte beim Bürgerhaus erfragen.

15:00 – 17:15 Uhr

Kursnummer: F242-T101

SA (4 Treffen)

Termine bitte beim Bürgerhaus erfragen.

15:00 – 17:15 Uhr

Kursnummer: F242-T102

**Ort: Bürgerhaus "Pulsschlag",
Vogelpothsweg 15, 44149 Dortmund**

Leitung: Anjana Weber (Fachberaterin für Ernährung von Säuglingen, Kindern und Jugendlichen, staatlich anerkannte Erzieherin)

*Eine Kooperation mit dem
Bürgerhaus Dortmund Dorstfeld und
dem Familienbüro Dortmund West*

KOSTEN-
FREI!



Herbstgerichte – Rezepte für Genießer*innen

Die Ernte ist mit den vielfältigsten Gemüse- und Obstsorten eingefahren. Lassen Sie sich inspirieren mit den schönsten Rezeptideen für Suppe, Salat, Auflauf, Eintopf, Dessert und Kuchen.

REINOLDINUM / SCHWANENWALL 34

DI 08.10.24, 18:00 – 21:00 Uhr
Kursnummer: F242-T201
Gebühr: 24,00 €
Leitung: Christiane Deutscher (grad. Oecotrophologin)

Greifen Sie gerne zu

Leckere Köstlichkeiten sind die perfekte kulinarische Grundlage für eine rauschende Silvesternacht.

REINOLDINUM / SCHWANENWALL 34

DI 19.11.24, 18:00 – 21:00 Uhr
Kursnummer: F242-T202
Gebühr: 24,00 €
Leitung: Christiane Deutscher (grad. Oecotrophologin)

Männer am Herd

Die Männer treffen sich an drei Abenden, um gemeinsam verschiedene Gerichte und Speisen zu kochen.

REINOLDINUM / SCHWANENWALL 34

MI 06.11. – 20.11.24 (3 Treffen)
17:00 – 21:00 Uhr
Kursnummer: F242-T203
Gebühr: 82,50 €
Leitung: Christiane Deutscher (grad. Oecotrophologin)

20
24

HELLWEG SOMMER

Unser FERIEN-ANGEBOT im Juli

im Ev. Begegnungszentrum, Wickeder Hellweg 82-84

Verantwortlich: Nadine Althoff, Tel: 0231 22962-424

Nähen nach Lust und Laune

Pfiffige Kleidung herstellen macht Spaß. Unser Motto ist: selber nähen statt kaufen und Kreativität statt Standard!

WICKEDE / BEGEGNUNGSZENTRUM

MO 08.07., 15.07., 22.07.24
jeweils 17:30 – 19:45 Uhr
Kursnummer: F241-S117V
Gebühr: 23,50 €
Leitung: Beate Jezierski (Damenschneiderin)

Nähen am Wochenende

Jeder, der schon einmal genäht hat, kennt das: Wir fangen voller Schwung ein Bekleidungsstück an zu nähen und wissen einfach nicht weiter. Um diese Teile fertig zu stellen oder auch einfach einmal entspannt ein paar Stunden unter fachlicher Leitung zu nähen, bieten wir dieses Tagesseminar an.

WICKEDE / BEGEGNUNGSZENTRUM

SA 13.07.24, 09:30 – 16:00 Uhr
Kursnummer: F241-S118V
Gebühr: 24,00 €
Leitung: Brigitte Uschkamp (Damenschneidermeisterin)

EV. FAMILIENBILDUNG

UNSER FERIENANGEBOT: Hellweg-Sommer im Ev. Begegnungszentrum

Haltungsschulung am Vormittag

Die enge Wechselwirkung zwischen Seele und Körper spiegelt sich in der Körperhaltung eines jeden Menschen wider. Wir können das eine nicht vom anderen trennen. Durch gezieltes Körpertraining und Übungen zur Stärkung der Muskulatur gelingt es uns, von Kopf bis Fuß Haltung zu bewahren.

WICKEDE / BEGEGNUNGSZENTRUM

MO 08.07., 15.07., 22.07.24

09:30 – 10:30 Uhr

Kursnummer: F241-U229V

Gebühr: 14,00 €

Leitung:

Ute Schmidt (Übungsleiterin C-Lizenz)

Fit und beweglich 60+

Auch mit zunehmendem Alter kann man fit und beweglich bleiben. Ein bunter Strauß mit Übungen zur Kräftigung, Dehnung, Entspannung, tänzerischen Elementen und vor allem viel Spaß erwartet Sie.

WICKEDE / BEGEGNUNGSZENTRUM

MI 10.07., 17.07., 24.07.24

08:30 – 09:30 Uhr

Kursnummer: F241-U230V

MI 10.07., 17.07., 24.07.24

09:45 – 10:45 Uhr

Kursnummer: F241-U231V

Gebühr jeweils: 14,00 €

Leitung: Petra Metz (Sportübungsleiterin B - Lizenz Prävention Haltung und Bewegung)

88

Faszien-Training

Fasziale Strukturen befinden sich überall im Körper: in und um die Muskeln, in Bändern und Sehnen, in der Knochenhaut, unter der Haut... Und genauso vielfältig wie die Funktionen im Körper lässt es sich trainieren. Faszien-Training ist also viel mehr als nur ausrollen, es beinhaltet auch Kraft, Dehnung, Beweglichkeit. Trainiert wird im Stand und aus verschiedenen Positionen auf der Matte.

WICKEDE / BEGEGNUNGSZENTRUM

DO 11.07., 18.07., 25.07.24

09:45 – 10:45 Uhr

Kursnummer: F241-U232V

Gebühr: 14,00 €

Leitung: Petra Metz (Sportübungsleiterin B - Lizenz Prävention Haltung und Bewegung)

EV. FAMILIENBILDUNG

UNSER FERIENANGEBOT: Hellweg-Sommer im Ev. Begegnungszentrum

Qigong Für sie und ihn

Qigong ist eine Heilgymnastik nach alter chinesischer Tradition. Durch die langsam fließenden Bewegungen werden die Selbstheilungskräfte des Körpers mobilisiert. Regelmäßiges Üben lindert Alltagsbeschwerden, erhält die körperliche und geistige Beweglichkeit und führt zur inneren Harmonie. Wir können in jedem Lebensalter mit Qigong beginnen.

WICKEDE / BEGEGNUNGSZENTRUM

DI 09.07., 16.07., 23.07.24

15:45 – 16:45 Uhr

Kursnummer: F241-U317V

Gebühr: 14,00 €

Leitung: Petra Höch (Qigong Lehrerin)

Indian Balance trifft Klang-Entspannung

Indian Balance ist ein ruhiges Bewegungsprogramm, bei dem die Atmung und die mentale Entspannung im Vordergrund steht. Unterhalten werden die Bewegungen durch indianische Musik. Bewegt wird sich im Stand und aus verschiedenen Positionen auf der Matte. Als Ausklang kommen Klangschalen zum Einsatz, die zwar nicht indianisch sind, aber die Entspannung vertiefen.

WICKEDE / BEGEGNUNGSZENTRUM

DO 11.07., 18.07., 25.07.24

11:00 – 12:00 Uhr

Kursnummer: F241-U318V

Gebühr: 14,00 €

Leitung: Petra Metz (Sportübungsleiterin B - Lizenz Prävention Haltung und Bewegung)

Klang-Entspannung

Stress taucht in sehr vielfältiger Form auf; da kann eine kleine Auszeit sehr hilfreich sein. Sich entspannen, den Alltag hinter sich lassen, den Geist auf eine Klangreise mitnehmen; das ist Ziel dieses Angebotes. Wer nicht auf die Matte gehen möchte, kann es sich auf einem Stuhl gemütlich machen.

WICKEDE / BEGEGNUNGSZENTRUM

FR 19.07.24, 17:00 – 17:45 Uhr

Kursnummer: F241-U319V

Gebühr: 3,50 €

Bitte bequeme Kleidung, Gymnastikmatte, warme Socken, Kissen und Decke mitbringen.

Leitung: Petra Metz (Sportübungsleiterin B - Lizenz Prävention Haltung und Bewegung)

89

GESUNDHEIT UND WOHLBEFINDEN

Ihre Gesundheit liegt uns am Herzen!
Um den Anforderungen des Familien- und Berufslebens begegnen zu können, braucht es einen gezielten Ausgleich, der Wohlbefinden und Gesundheit stärkt und verbessert.

Hierfür haben wir für Sie ein abwechslungsreiches Programm von Entspannungs- und Bewegungskursen und allgemeinen Gesundheitsthemen zusammengestellt.

Durch die Einbeziehung alternativer und traditioneller Heilverfahren möchten wir Ihnen neue Möglichkeiten gesundheitsbewussten Verhaltens in jeder Lebensphase eröffnen.

Ziele unserer Kurse sind die Erhaltung und Förderung Ihrer Gesundheit, der Abbau von Stress und die Reflexion von gesundem Verhalten und gesunder Ernährung im Alltag.

Wir freuen uns auf Ihren Besuch.

Wenn Sie Informationen wünschen oder Fragen haben, wenden Sie sich bitte an:

Nadine Althoff
0231 22962 424
nadine.althoff@ekkdo.de

EV. FAMILIENBILDUNG

Bewegung und Fitness



Haltungsschulung am Vormittag

Die enge Wechselwirkung zwischen Seele und Körper spiegelt sich in der Körperhaltung eines jeden Menschen wider. Wir können das eine nicht vom anderen trennen. Durch gezieltes Körpertraining und Übungen zur Stärkung der Muskulatur gelingt es uns, von Kopf bis Fuß Haltung zu bewahren.

WICKEDE / BEGEGNUNGSZENTRUM

MO 09.09. – 02.12.24 (11 Treffen)
08:30 – 09:30 Uhr
Kursnummer: F242-U201
Gebühr: 50,00 €

MO 09.09. – 02.12.24 (11 Treffen)
09:45 – 10:45 Uhr
Kursnummer: F242-U202
Gebühr: 50,00 €

Leitung:
Ute Schmidt (Übungsleiterin C-Lizenz)

Rückenfitness am Vormittag

Ein ganzheitliches Training steigert das allgemeine Wohlbefinden. Es verbessert die körperliche und geistige Leistungsfähigkeit. Durch gezielte Übungen zur Kräftigung der Rückenmuskulatur und ein Programm zur Steigerung der Fitness wollen wir unsere Muskeln stärken, die Straffung des Körpers erreichen und so Rückenproblemen entgegenwirken.

WICKEDE / BEGEGNUNGSZENTRUM

DI 10.09. – 03.12.24 (11 Treffen)

08:30 – 09:30 Uhr

Kursnummer: F242-U203

Gebühr: 50,00 €

DO 12.09. – 05.12.24 (10 Treffen)

08:30 – 09:30 Uhr

Kursnummer: F242-U204

Gebühr: 45,50 €

Leitung: Sigrid Brink (Übungsleiterin B-Lizenz
Prävention Haltung u. Bewegung)

Fit von Kopf bis Fuß

In der Gruppe gemeinsam Freude an Bewegung zu haben, die körperliche Fitness zu erhalten und zu verbessern ist das Ziel dieses Kurses. Es erwarten Sie Übungen, die die Beweglichkeit der Gelenke fördern und die Muskulatur stärken. Hinzu kommen rückengerechte Übungen im Stehen oder Liegen, mit und ohne Geräte – aber immer mit Musik.

WICKEDE / BEGEGNUNGSZENTRUM

DI 10.09. – 03.12.24 (11 Treffen)

19:00 – 20:00 Uhr

Kursnummer: F242-U205

Gebühr: 50,00 €

Leitung:
Ute Schmidt (Übungsleiterin C-Lizenz)



Fit und beweglich 60+

Auch mit zunehmendem Alter können wir fit und beweglich bleiben. Ein bunter Strauß mit Übungen zur Kräftigung, Dehnung, Entspannung, tänzerischen Elementen und vor allem viel Spaß erwartet Sie.

WICKEDE / BEGEGNUNGSZENTRUM

MI 11.09. – 04.12.24 (11 Treffen)

08:30 – 09:30 Uhr

Kursnummer: F242-U206

Gebühr: 50,00 €

MI 11.09. – 04.12.24 (11 Treffen)

09:45 – 10:45 Uhr

Kursnummer: F242-U207

Gebühr: 50,00 €

Leitung: Petra Metz (Übungsleiterin
B-Lizenz Prävention Haltung u. Bewegung)

NEU Gymnastik +

Ein Mix aus gewohnter Gymnastik und Übungen für den Rücken erwartet Sie in diesem Kurs. Ebenfalls tun Sie Gutes für Ihre Faszien. Durch das abwechslungsreiche Programm trainieren Sie Ihre Kraft und Ihre Beweglichkeit. Der Körper wird gedehnt und kann sich zum Ende der Stunde entspannen. Spaß, sich auszuprobieren und die Fähigkeit, sich auf der Matte zu bewegen, sollten vorhanden sein.

WICKEDE / BEGEGNUNGSZENTRUM

DO 12.09. – 05.12.24 (10 Treffen)

09:45 – 10:45 Uhr

Kursnummer: F242-U208

Gebühr: 45,50 €

Leitung: Petra Metz (Übungsleiterin
B-Lizenz Prävention Haltung u. Bewegung)

Mit KAHA zu innerer Ruhe und Gelassenheit

KAHA ist mobilisierend fordernd und für den Geist beruhigend. Es kräftigt, dehnt und entspannt entscheidende Muskelgruppen, ist von allen Teilnehmenden besonders hinsichtlich der Koordination, Konzentration und muskulären Voraussetzungen in jedem Alter durchführbar. KAHA gibt innere Ruhe und Gelassenheit.

KAHA heißt übersetzt aus der Sprache der Maori "energiegeladen".

Es ist inspiriert vom Taiji, Kung Fu, dem Haka (traditionelle ausdrucksstarke Bewegungen der Ureinwohner Neuseelands) und dem klassischen Yoga. Langsam und fließend geht eine Bewegung in die andere über, so dass immer genügend Zeit bleibt, diese kontrolliert auszuführen und einen sofortigen Effekt zu spüren - eine gesunde Balance zwischen Beweglichkeit und Stabilität des Körpers. Es kräftigt, dehnt und entspannt entscheidende Muskelgruppen und führt zu innerer Ruhe.

Die Musik stammt von Bands hauptsächlich aus Neuseeland, Samoa und Hawaii. Sie verstärkt die Emotionen und Motivation.

PRÄSENZ- UND ONLINEKURS

WICKEDE/ BEGEGNUNGSZENTRUM + ONLINE

VORMITTAGS

DI 10.09. – 03.12.24 (11 Treffen)

10:00 – 11:00 Uhr

Kursnummer: F242-U209

Gebühr: 50,00 €

WICKEDE / BEGEGNUNGSZENTRUM + ONLINE

ABENDS

DI 10.09. – 03.12.24 (11 Treffen)

20:15 – 21:15 Uhr

Kursnummer: F242-U210

Gebühr: 50,00 €

Sie haben die Möglichkeit, zwischen einer Teilnahme in Präsenz oder online zu entscheiden und auch jederzeit zu wechseln.

Leitung: Christina Hösche (KAHA-Instruktorin)



Foto: AROHA

AROHA – Das Ganzkörpertraining mit Musik

AROHA ist ein effektives Ganzkörpertraining mit toller Musik. Durch einen Wechsel aus anspannenden und entspannenden Übungselementen festigt es die Muskeln und führt zu innerer Ausgeglichenheit. Es stärkt das Herz-Kreislauf-System und verbessert Balance- und Koordinationsvermögen.

AROHA wurde mit der Unterstützung von Sportwissenschaftlern und Physiotherapeuten entwickelt. Eine Teilnahme ist ohne Vorkenntnisse und in jedem Alter möglich.

PRÄSENZ- UND ONLINEKURS

WICKEDE / BEGEGNUNGSZENTRUM + ONLINE

DO 12.09. – 05.12.24 (9 Treffen)

20:00 – 21:00 Uhr

Kein Kurs am 31.10.2024

Kursnummer: F242-U211

Gebühr: 41,00 €

Sie haben die Möglichkeit, zwischen einer Teilnahme in Präsenz oder online zu entscheiden und auch jederzeit zu wechseln.

Leitung: Christina Hösche (AROHA-Instruktorin)

NEU Trainingspartner Stuhl

In diesem Kurs ist der Stuhl unser wichtigster Trainingspartner. Er gibt uns Halt bei den Übungen im Stand und im Sitzen, so dass keine Matte gebraucht wird. Ziel ist es, die eigene Kraft und Koordination zu erhalten und sie Schritt für Schritt zu verbessern.

Voraussetzung für diesen Kurs ist der Spaß an der Bewegung und am sozialen Miteinander.

WICKEDE / BEGEGNUNGSZENTRUM

DO 12.09. – 05.12.24 (10 Treffen)

11:00 – 12:00 Uhr
Kursnummer: F242-U213
Gebühr: 45,50 €

Leitung: Petra Metz (Übungsleiterin
B-Lizenz Prävention Haltung u. Bewegung)

Fit und vital auch im Alter

Leichte Bewegungsübungen, Gedächtnisstraining und natürlich ausreichend Gelegenheit sich auszutauschen sind eine wichtige Grundlage, das Alter fit und geistig rege zu erleben.

WICKEDE / BEGEGNUNGSZENTRUM

MO 09.09. – 09.12.24 (4 Treffen)

15:00 – 17:15 Uhr
Kursnummer: F242-U401
ohne Gebühr
Leitung: N.N.

**KOSTEN-
FREI!**

NEU Pilates

Pilates ist eine ganzheitliche Trainingsmethode, die auf die Harmonie von Körper, Geist und Seele setzt. Der ganzheitliche Ansatz basiert auf die Kombination von Kraft, Koordination, Beweglichkeit und Atemtechnik, welche zu einem neuen Körpergefühl beitragen.

Im Pilates-Training arbeiten wir gezielt mit tiefliegenden Muskelgruppen, vor allem mit der Rücken-, Bauch- und Beckenbodenmuskulatur. Das Training trägt zu einer aufrechten Haltung und zu innerer Stärke bei. Pilates-Übungen werden generell langsam ausgeführt, schonen die Gelenke und Muskeln und werden von einer bewussten, gezielten Atmung unterstützt.

WICKEDE / BEGEGNUNGSZENTRUM

DO 12.09. – 05.12.24 (9 Treffen)

18:00 – 19:00 Uhr
Kein Kurs am 31.10.2024
Kursnummer: F242-U212
Gebühr: 41,00 €

Bitte Sportkleidung, rutschfeste Socken, Gymnastikmatte und Kissen (bei Bedarf) mitbringen.

Leitung: Britta Marcak (DTB-Trainerin Pilates)

NEU Indian Balance

Indian Balance ist ein ruhiges Bewegungsprogramm, bei dem die Atmung und die mentale Entspannung im Vordergrund steht. Der Untertitel „Den Körper bewegen während der Geist ruht“ trifft es somit recht gut. Untermalt werden die Bewegungen durch indianische Musik. Bewegt wird sich im Stand und aus verschiedenen Positionen auf der Matte.

WICKEDE / BEGEGNUNGSZENTRUM

FR 13.09. – 13.12.24 (3 Treffen)

16:00 – 16:45 Uhr
Kursnummer: F242-U306
Gebühr: 10,50 €

Leitung:
Petra Metz (Indian Balance®-Instructorin)



Relax-Mix

Unser Alltag fordert uns in vielen Bereichen. Leider nehmen wir uns zu wenig Zeit für Entspannung. In diesem Kurs erlernen Sie unterschiedliche Entspannungstechniken wie Progressive Muskelentspannung, Autogenes Training oder Fantasiereisen. Dazu kommen Gymnastikübungen und Elemente aus dem Qi Gong und Yoga. Tanken Sie Kraft und neue Energie, um Stresssymptome und Verspannungen entgegenzuwirken.

BERGHOFEN / EV. FAMILIENZENTRUM

DI 29.10. – 03.12.24 (6 Treffen)

18:00 – 19:00 Uhr

Kursnummer: F242-U304

Gebühr: 27,50 €

Bitte eine Gymnastikmatte, Sportkleidung, warme Socken und eine Decke mitbringen.

**Ort: Ev. Familienzentrum,
Fasanenweg 20, 44269 Dortmund**

Leitung: Regina Hering (Entspannungspädagogin, Übungsleiterin B- und C-Lizenz)

Yoga und Achtsamkeit

Morgens aufstehen, schnell los zur Arbeit (Schule), einkaufen, Essen zubereiten, Termine einhalten und am Abend müde ins Bett: Wer kennt das nicht? Wer sehnt sich nicht nach Pausen, in denen man ganz bei und für sich sein kann?

Ausgehend von den klassischen Yoga-Haltungen aus dem Hatha-Yoga wird in diesem Kurs ein besonderes Augenmerk auf die achtsame Ausführung der Bewegungen und Yoga-Asanas gerichtet und so das Gefühl für Beweglichkeit, Kraft und Ressourcen gestärkt. Der Kurs ist für alle Altersstufen und jedes "Fitnesslevel" geeignet. Eine individuelle Auswahl der Asanas trägt dazu bei, eigene Grenzen wahrzunehmen und achtsam zu erweitern.

WICKEDE / BEGEGNUNGSZENTRUM

MI 11.09. – 04.12.24 (11 Treffen)

18:00 – 19:30 Uhr

Kursnummer: F242-U305

Gebühr: 75,00 €

Bitte die eigene rutschfeste (Yoga-) Matte, Decke, Kissen und bequeme Kleidung mitbringen.

Leitung: Heike Hellmann (Yoga-Lehrerin)

Qigong

Qigong ist eine Heilgymnastik nach alter chinesischer Tradition. Durch die langsam fließenden Bewegungen werden die Selbstheilungskräfte des Körpers mobilisiert. Regelmäßiges Üben lindert Alltagsbeschwerden, erhält die körperliche und geistige Beweglichkeit und führt zur inneren Harmonie.

Wir können in jedem Lebensalter mit Qigong beginnen.

Vormittags

WICKEDE / BEGEGNUNGSZENTRUM

MI 11.09. – 04.12.24 (10 Treffen)

11:00 – 12:00 Uhr

Kein Kurs am 20.11.2024

Kursnummer: F242-U302

Gebühr: 45,50 €

Leitung: Gisela Reff (Qigong-Übungsleiterin)



Nachmittags

WICKEDE / BEGEGNUNGSZENTRUM

DI 17.09. – 03.12.24 (9 Treffen)

15:45 – 16:45 Uhr

Kein Kurs am 12.11.2024

Kursnummer: F242-U301

Gebühr: 41,00 €

Leitung: Petra Höch (Qigong-Lehrerin)

WICKEDE / BEGEGNUNGSZENTRUM

MI 11.09. – 04.12.24 (10 Treffen)

16:30 – 17:30 Uhr

Kein Kurs am 20.11.2024

Kursnummer: F242-U303

Gebühr: 45,50 €

Leitung:
Thorsten Hohnschop (Qigong-Lehrer)

BITTE
BEQUEME
KLEIDUNG
MITBRINGEN!

NEU

Innehalten, atmen, beobachten und bewegen

In diesem Kurs haben wir Zeit. Zeit, um uns mit uns selbst zu verbinden und unseren Atem (wieder) zu spüren.

Allzu oft werden wir im Alltag gezwungen, im Automatikmodus zu funktionieren und am Ende des Tages sind die Akkus leer. Auch die Nacht bringt oft nicht die gewünschte Erholung. Dabei haben wir nur vergessen, dass wir mit allem ausgestattet sind, um auch in turbulenten Zeiten stabil zu bleiben und gut zu leben. Die Kunst besteht dabei in der Konzentration auf die wichtigen Dinge. Welche das sein könnten, wollen wir näher betrachten und mit neugierigem Blick unsere Ressourcen entdecken.



WICKEDE / BEGEGNUNGSZENTRUM

MO 09.09. – 02.12.24 (11 Treffen)

11:00 – 12:00 Uhr

Kursnummer: F242-U308

Bitte bequeme Kleidung mitbringen.

Gebühr: 50,00 €

Leitung: Heike Hellmann (Yoga-Lehrerin)

Klang-Entspannung

Stress taucht in sehr vielfältiger Form auf; da kann eine kleine Auszeit sehr hilfreich sein. Sich entspannen, den Alltag hinter sich lassen, den Geist auf eine Klangreise mitnehmen; das ist Ziel dieses Angebotes.



WICKEDE / BEGEGNUNGSZENTRUM

FR 13.09. – 13.12.24 (3 Treffen)

17:00 – 17:45 Uhr

Kursnummer: F242-U307

Gebühr: 10,50 €

Leitung: Petra Metz
(Klangtherapeutin & Klangpädagogin)

FORTBILDUNG UND
BERUFLICHE QUALIFIZIERUNG

FORTBILDUNG UND QUALIFIZIERUNG

Pädagogische Arbeit lebt von Ihren persönlichen und fachlichen Fähigkeiten. Dazu bieten wir Ihnen praxisnahe Fortbildungen und Qualifizierungen mit kompetenten Referent*innen.

Unsere Ziele liegen dabei auf der Vermittlung von:

- (Religions-) Pädagogischen und Entwicklungspsychologischen Grundlagen
- Methodischem und konzeptionellem Handwerkszeug

Für pädagogische Mitarbeiter*innen in Kindertageseinrichtungen und im Offenen Ganztage haben wir separate Jahresprogramme, die wir Ihnen gerne zuschicken.

Wenn Sie Informationen wünschen oder Fragen haben, wenden Sie sich bitte an:

0231 22962 404
familienbildung@ekko.de

Außerdem finden Sie unsere Programme im Internet unter **www.bwdo.de**

Dort können Sie sich selbstverständlich auch anmelden.



EV. FAMILIENBILDUNG Fortbildung und Qualifizierung

Komm mit ins Abenteuerland!

Der Wald ist ein Erlebnisraum wie kein anderer. Gemeinsam wollen wir diesen besser kennen lernen.

Themen dieser Fort-/Weiterbildung:

- Vorbereitungen für einen Waldtag
- Gefahren im Wald
- Entwicklung fördern im Wald
- Neue Praxisbeispiele für ein spannendes Programm im Wald: Waldspiele, Basteln mit Naturmaterialien.

Freut euch auf ein bisschen Theorie und ganz viel Praxis!

HACHENEY

SA 07.09.24, 10:00 – 14:00 Uhr

Kursnummer: F242-Y202

Gebühr: 12,50 €

Bitte mitbringen:

Picknick, wetterfeste und funktionale Kleidung: geeignetes Schuhwerk, lange Hosen (Zecken)

Treffpunkt:

**U-Bahn Haltestelle Hacheneay
(Hacheneayerstraße).**

Parkmöglichkeiten ab Hacheneayerstraße 180 und Umgebung.

Anreise mit der U-Bahn Linie U 49

Anreise mit dem Bus: Linien 438, 447, 443

Leitung: Simone Witte (Eltern-Kind-Kursleiterin, Waldpädagogin, Walderzieherin)

Die Autonomiephase begleiten

Vom Selbermachen und Grenzen setzen

In dieser Fortbildungsveranstaltung beschäftigen wir uns intensiv mit den Bausteinen und den Herausforderungen der Autonomieentwicklung. Diese Phase wird auch „Trotzphase“ genannt und kann mit einigen Machtkämpfen zwischen Kindern und Erwachsenen einhergehen. Das muss gar nicht sein!

Die Inhalte der Veranstaltung sollen Ihnen dabei helfen, das kindliche Verhalten zu verstehen, einzuordnen und Strategien für den Umgang mit Autonomieverhalten zu erlangen. Spätestens mit Einsetzen der Autonomieentwicklung treffen wir auf Fragen zum Thema Grenzen setzen: Wie viele Grenzen setze ich heutzutage noch? Brauchen Kinder überhaupt Grenzen und wenn ja welche? Wo liegen meine persönlichen Grenzen? Lassen Sie uns gemeinsam diese Fragen ergründen!

REINOLDINUM / SCHWANENWALL 34

SA 19.10.24, 09:00 – 16:00 Uhr

Kursnummer: F242-Y201

Gebühr: 75,00 €

Leitung: Fabienne Geisler (Kindheitspädagogin, Erzieherin, Train the Trainerin, Präventionsfachkraft)

Der Herbst, der Herbst, der Herbst ist da...

Kreatives aus Naturmaterialien

Blätter, Kastanien, Eicheln... Vieles lässt sich im Herbst auf Spaziergängen mit Kindern sammeln und kreativ in Deko verwandeln. Für große und kleine Künstler*innen ist immer etwas dabei.

Lassen Sie sich einladen, Kreatives mit und für die Kleinsten zu gestalten.

REINOLDINUM / SCHWANENWALL 34

MI 30.10.24, 18:00 – 20:15 Uhr

Kursnummer: F242-Y204

Gebühr: 7,50 €

Selbst gesammelte Naturmaterialien können gerne mitgebracht werden!

Materialkosten von 2 € werden vor Ort eingemeldet.

Leitung: Rosel Meis (staatl. anerk. Erzieherin)

Entspannung im Alltag finden

Zeitdruck, tägliche Anforderungen und Aufgaben – Stress und Erschöpfungssymptomatik sind ein großes Thema in der Arbeit mit Kindern.

In diesem Workshop erhalten Sie Einblicke in kurze, methodische Entspannungsideen, die ohne viel Aufwand in den Alltag integriert werden können. Durchführen können Sie diese allein oder mit Kindern! Denn entspannte Kinder erleichtern Ihnen den Alltag.

Kurze Meditationen oder z.B. Progressive Muskelrelaxation (PMR) brauchen nicht viel Zeit und Material.

Lassen Sie sich überraschen und erleben Sie einen entspannten Tag!

REINOLDINUM / SCHWANENWALL 34

SA 23.11.24, 10:00 – 15:00 Uhr

Kursnummer: F242-Y205Z

Gebühr: 12,50 €

Bitte mitbringen:
bequeme Kleidung, wenn vorhanden eine Gymnastikmatte, das Lieblingsgetränk.

Leitung: Ulrike Heppner (Entspannungspädagogin für Kinder u. Erwachsene, Yogalehrerin)

Die Konzeption in der Kindertagespflege weiterentwickeln

Gemäß der Devise „nach der Konzeptionsentwicklung ist vor der Konzeptionsüberarbeitung“, wird in dieser Fortbildung gemeinsam an Ihren Konzeptionen gearbeitet, denn eine kontinuierliche Weiterentwicklung Ihrer Konzeption ist eine wesentliche Form der Qualitätssicherung sowie -fortschreibung. In einem konstruktiven Austausch sollen fachliche Fragestellungen diskutiert, reflektiert und neue Impulse erarbeitet werden. Gemeinsam werden aktuelle sowie kontroverse Themen aufgegriffen und Ideen für die Verschriftlichung dieser in Ihren Konzeptionen entwickelt. Ein anerkannter, respektvoller sowie ressourcenorientierter Blick auf die vorliegenden Konzeptionen und derer zu Grunde liegenden Arbeit bildet dabei die Basis um die vielfältigen Arbeitsgrundlagen für die Praxis weiter zu entwickeln.

REINOLDINUM / SCHWANENWALL 34

SA 14.09.24, 09:00 – 16:00 Uhr

Kursnummer: F242-Y203

Gebühr: 75,00 €

Leitung:
Lucia Schaffelke (Referentin QHB, OGS)

Hygieneschulung für die Kindertagespflege in angemieteten Räumen

Aufgrund gesetzlicher Vorgaben richtet sich diese Hygieneschulung an alle Kindertagespflegepersonen, die in Großpflegestellen arbeiten oder alleine in angemieteten Räumlichkeiten und diese Schulung verpflichtend besuchen müssen.

Interessierte Kindertagespflegepersonen, die im eigenen Haushalt betreuen, sind ebenfalls herzlich willkommen.

Pflichtfortbildung für Kindertagespflegepersonen

REINOLDINUM / SCHWANENWALL 34

SA 02.11.24, 09:30 – 13:00 Uhr

Kursnummer: F242-Y301

Gebührenfrei für die Kindertagespflegepersonen des Ev. Bildungswerks Dortmund

Leitung:
Kerstin Natale (Dipl.-Oecotrophologin)



GESTALTE (deine) ZUKUNFT in der Kindertagespflege!



Aktuelle Informationen zu Kursterminen, Voraussetzungen etc.
finden Sie hier: www.bwdo.de/kurse/kindertagespflege

Ihre Ansprechpartnerinnen:

Sabrina Köhler
0231 22962 415
sabrina.koehler@ekkdo.de

Melanie Naßhan
0231 22962 449
Melanie.nasshan@ekkdo.de

Huzan Chonki
0231 22962-431
huzan.chonki@ekkdo.de



KOSTEN-
FREI!

Fachaustausch-Treffen Kindertagespflege

Informations- und Erfahrungsaustausch für
die von der Evangelischen Familienbildung
qualifizierten und vermittelten Kindertages-
pflegepersonen.

REINOLDINUM / SCHWANENWALL 34

MO 26.08.24, 18:00 – 20:15 Uhr
Kursnummer: F242-Y401

DI 17.09.24, 18:00 – 20:15 Uhr
Kursnummer: F242-Y402

DO 14.11.24, 18:00 – 20:15 Uhr
Kursnummer: F242-Y403

MO 02.12.24, 18:00 – 20:15 Uhr
Kursnummer: F242-Y404

Leitung: Team Kindertagespflege

Kindertagespflege in Großtagespflegestellen

REINOLDINUM / SCHWANENWALL 34

MI 09.10.24, 18:00 – 20:15 Uhr
Kursnummer: F242-Y405

Leitung: Team Kindertagespflege



Ich kann kochen!

Fortbildung der Sarah Wiener Stiftung für pädagogische Fachkräfte

Mit Kindern kochen, frische Lebensmittel entdecken und sie für eine vielseitige Ernährung begeistern: Wie das geht, erfahren Erzieher*innen, Lehrer*innen und andere Fachkräfte bei **Ich kann kochen!**. In den kostenfreien Fortbildungen lernen die Teilnehmenden die Grundlagen des pädagogischen Kochens für die praktische Umsetzung in Kita, Grundschule, Hort und Co. Ziel der bundesweiten Ernährungsinitiative der gemeinnützigen Sarah Wiener Stiftung und der BARMER ist es, dass Kinder mit Spaß Küchenkompetenz und Ernährungswissen erlangen, um sich selbstbestimmt, genussvoll und ausgewogen zu ernähren.

Die Teilnehmenden erhalten abschließend ein Zertifikat sowie die Möglichkeit, eine Förderung über 500 Euro für Lebensmittel bei der BARMER zu beantragen.

DIE FORTBILDUNGSINHALTE:

- Einführung in die praktische Ernährungsbildung
- Entwicklung des Ernährungs- und Essverhaltens von Kindern
- Verkostung als Sinnesübung
- Küchenpraxis: Sicherheit, Arbeitsplatzeinrichtung, Umgang mit Küchenwerkzeugen, Schneidetechniken, Zeitplanung, Hygiene
- Gemeinsames Kochen und Essen – mit der Fortbildungsgruppe und zuhause
- Rolle u. Haltung beim pädagogischen Kochen
- Gestaltung pädagogischer Angebote, um mit Kindern Lebensmittel mit allen Sinnen zu erfahren und zu verarbeiten
- Begeisterung für gemeinsames Kochen und vielseitige Ernährung wecken
- Weiterführende Materialien und Rezepte.

REINOLDINUM / SCHWANENWALL 34

**30.09.2024, 10:00 – 14:00 Uhr (Workshop),
07.10.2024, 10:00 – 11:30 Uhr (Webinar) +
Selbstlernphase (online)**
Kursnummer: F242-Y701

**18.11.2024 10:00 – 14:00 Uhr (Workshop),
25.11.2024 10:00 – 11:30 Uhr (Webinar) +
Selbstlernphase (online)**
Kursnummer: F242-Y702

ohne Gebühr
Bitte eine Schürze mitbringen!
Leitung: Sarah Wiener Stiftung

Mehr Informationen unter:
www.ichkannkochen.de



KOSTEN-
FREI!

Foto: Thomas Ladenburger / Sarah Wiener Stiftung

Kursleitungstreffen Wickede

WICKEDE / BEGEGNUNGSZENTRUM

Das Treffen bietet den Kursleitenden in Wickede Möglichkeit zum Austausch und der gegenseitigen Wahrnehmung. Organisatorische und inhaltliche Fragen und Anregungen können geklärt werden.

MO 02.09.24, 18:00 – 20:15 Uhr
Kursnummer: F242-Y102

Leitung:
Nadine Althoff (Dipl.-Sozialpädagogin)

Treffen der Kursleitungen und Ansprechpersonen von Eltern-Baby- und Eltern-Kind-Angeboten und FIPs

REINOLDINUM / SCHWANENWALL 34

Termin wird noch mitgeteilt.
Kursnummer: F242-Y103

Leitung:
Anne Hentrei-Peuschel (Dipl.-Sozialpädagogin, Entspannungspädagogin),
Nina Birkner (Dipl.-Pädagogin),
Nadine Althoff (Dipl.-Sozialpädagogin),
Gerda Schulte-Gräve (Dipl.-Sozialpädagogin)

Das Treffen bietet Kursleitungen und Ansprechpersonen von Eltern-Kind-Angeboten Raum und Zeit für den Austausch untereinander. Je nach Bedarf gibt es aktuelle Informationen, werden pädagogische Fragestellungen diskutiert oder neue Angebote geplant.

Treffen der Kursleitungen und Ansprechpersonen von Trauergruppen

INNENSTADT-OST

Termin wird noch mitgeteilt.
Kursnummer: F242-Y101

Ort:
Gezeiten – Zentrum für Hospiz-, Palliativ- und Trauerbegleitung, Arndtstr. 16, 44135 Dortmund

Leitung: Nina Birkner (Dipl.-Pädagogin)

Dieses Treffen ermöglicht den Kursleitungen und den Ansprechpersonen der Trauergruppen sich kennenzulernen und bietet außerdem Raum und Zeit für den Austausch untereinander. Je nach Bedarf gibt es aktuelle Informationen und organisatorische und inhaltliche Fragestellungen können diskutiert werden.

Alle
Treffen sind
kostenfrei!

Unser Leitbild

Das sind wir

Das Evangelische Bildungswerk Dortmund orientiert sich mit seinen Angeboten an den Bedürfnissen und Interessen der Menschen. Wir schaffen für Erwachsene Zugänge und Angebote zu Bildung und zu Bildungsprozessen. Wir sind Teil des Fachbereiches Bildung und Begegnung des Evangelischen Kirchenkreises Dortmund in der Evangelischen Kirche von Westfalen. Er besteht aus den Arbeitsbereichen Erwachsenenbildung und Familienbildung.

Beide Arbeitsbereiche nehmen den Bildungsauftrag des Trägers und der öffentlichen Förderer in gemeinsamer Verantwortung wahr. Wir sind Mitglied in den Fachverbänden der Erwachsenen- und Familienbildung.

Das leitet uns

Wir lassen uns leiten von der erfahrenen Liebe Gottes, die wir an andere Menschen weitergeben möchten. Wir wollen Menschen aller Generationen und Lebensformen, in unterschiedlichen Lebensphasen, verschiedener Herkunft und religiöser Orientierung, mit unterschiedlichem sozialem Status und Einkommen, Frauen und Männern mit Respekt und Wertschätzung begegnen.

Das ist unser Bildungsverständnis

Erwachsenen- und Familienbildung bedeuten für uns: lebenslanges Lernen in Reflexion, Erweiterung und Vertiefung.

Wir wollen, dass erworbene Bildung auf das eigene Leben und auf das Leben in Familie, Kirche und Gesellschaft bezogen und angewendet wird. Sie soll nach unserem Verständnis die persönliche Entwicklung, Teilhabe, Solidarität und Verantwortlichkeit fördern und ermöglichen.

Wir setzen an der Situation und den Erfahrungen der Menschen an. Wir möchten Menschen dort erreichen, wo sie leben. Wir gehen auf sie zu und laden sie ein.

Wir achten darauf, Zugänge niederschwellig zu halten. Wir begegnen den Menschen, die unsere Angebote wahrnehmen, verbindlich und verlässlich.

Menschen lernen als Kopf- und Handwerker auf unterschiedlichen Ebenen. Deshalb bedienen wir uns einer Vielfalt an Angeboten und Methoden. Öffentlich für Bildung verantwortlich zu sein bedeutet für uns, Raum zu schaffen für Diskurs, Gespräche, Verständigung und Erfahrungsaustausch. Wir richten unsere Bildungsangebote nach ihrer sozialen, politischen und kirchlichen Bedeutung aus. Wir reagieren nicht nur auf Prozesse, sondern regen solche auch neu an.

So arbeiten wir

Unsere Gesellschaft ist durch zunehmende Individualisierung, Pluralisierung und Differenzierung von Lebensstilen und Milieus gekennzeichnet.

Zugleich wachsen Orientierungslosigkeit, Bindungsverluste, soziale Benachteiligung und Verunsicherung sowie Überforderung in Familien und weiteren Lebensbezügen.

Diesen Entwicklungen begegnen wir in Familien- und Erwachsenenbildung durch angemessene Angebote.

Uns ist dabei bewusst, dass wir nicht alle vorhandenen Zielgruppen erreichen und Themen bearbeiten können. Dennoch ist es uns wichtig, uns möglichst vielen Menschen zu öffnen und unser Angebot zu überprüfen und gegebenenfalls zu erweitern.

Wir legen Wert auf die Integration der „Unterschiede“. Das bedeutet für uns konkret, dass andernorts ausgegrenzte und von Bildung ausgeschlossene Menschen bei uns einen Ort finden.

Der fachliche Austausch und die Kooperation mit anderen Organisationen sind uns besonders wichtig.

Wir haben Kontakte zu: Fachverbänden der Weiterbildung, Einrichtungen der Landeskirche, anderen Fachbereichen des Ev. Kirchenkreises, Kirchengemeinden, Synodalverband der Frauenhilfe, Finanzierungsträgern, Familienzentren und Tageseinrichtungen für Kinder, Jugendämtern und Jugendhilfeträgern, Familienbüros, Schulen, Trägern der Tagespflege und anderen Weiterbildungseinrichtungen.

Die Orte, an denen unsere Angebote stattfinden, wählen und gestalten wir entsprechend den Bedürfnissen unserer Zielgruppen.

Wir setzen uns dafür ein, dass die Rahmenbedingungen für unsere Arbeit finanziell und strukturell abgesichert sind.



Mitgliedschaften

Das Ev. Bildungswerk Dortmund ist Teil des Ev. Erwachsenenbildungswerkes Westfalen und Lippe und des Ev. Familienbildungswerkes Westfalen und Lippe, zwei nach dem Weiterbildungsgesetzt NRW anerkannten Einrichtungen der Weiterbildung. Diese gehören zum Trägerverein Ev. Erwachsenen- und Familienbildung Westfalen und Lippe e.V..

Als solche erfüllt das Ev. Bildungswerk einen kirchlichen und einen (familien)politischen Auftrag im Sinne des WBG und des Kinder- und Jugendhilfegesetzes. Beide Arbeitsbereiche des Ev. Bildungswerkes haben im Nov. 2021 für weitere 3 Jahre das Zertifikat das Gütesiegel Weiterbildung für ein erfolgreiches Qualitätsmanagementsystem erhalten.



Impressum

Verantwortlich:
Kathrin Windgassen

Redaktion:
Kathrin Windgassen
Anne Hentrei-Peuschel
Sophie Niehaus

Layout und Bildredaktion:
Anke Sundermeier
www.ankesundermeier.de

AGB

Gültig ab 01.07.2024 für alle Veranstaltungen des Ev. Bildungswerks Dortmund im Ev. Kirchenkreis Dortmund

§ 1 Teilnahmeberechtigung

An Veranstaltungen des Evangelischen Bildungswerkes Dortmund kann jede/r teilnehmen, der/die das 16. Lebensjahr erreicht hat.

§ 2 Anmeldung

1. Anmeldungen können online über die Homepage, per E-Mail, telefonisch oder persönlich erfolgen und werden in der zeitlichen Reihenfolge des Eingangs bearbeitet.
2. Eine vorherige Anmeldung für jede Veranstaltung ist notwendig und gilt als verbindlich, wenn nicht im Veranstaltungstext ein anderer Hinweis gegeben ist.
3. Sobald die Anmeldung bestätigt wurde, ist der/die Teilnehmende (TN) zahlungspflichtig, auch wenn der/die TN nicht zur Veranstaltung erscheint/sich nicht rechtzeitig abmeldet.
4. TN können sich folgendermaßen anmelden:
Anmeldungen zu den Veranstaltungen der Erwachsenenbildung: online über www.bwdo.de, per E-Mail an bildungswerk@ekkdo.de, per Post oder telefonisch über 0231 22962-401.
Lehrgänge zum nachträglichen Erwerb von Schulabschlüssen: Für die Lehrgänge zum nachträglichen Erwerb von Schulabschlüssen gelten eigene „Vertragsbedingungen“, die im Rahmen eines gesonderten Anmeldeverfahrens bekannt gemacht werden.

Anmeldungen zu den Veranstaltungen der Familienbildung: online über www.bwdo.de, per E-Mail an familienbildung@ekkdo.de, per Post oder telefonisch über 0231 22962-404.

§ 3 Anmeldebestätigung/Zusage

1. Der/die TN erhält bei Online-Anmeldungen eine automatische Sendebestätigung. Anschließend wird zeitnah eine Anmeldebestätigung versendet. Der Vertrag kommt erst mit Versendung der Anmeldebestätigung zustande.
2. Mit Abschluss des Veranstaltungsvertrages werden vertragliche Rechte und Pflichten zwischen dem Ev. Bildungswerk Dortmund als Veranstalter und der Anmelde*r*in (Vertragspartner*in) begründet.
3. Unsere Teilnahmezusage darf von uns von persönlichen und/oder sachlichen Voraussetzungen abhängig gemacht werden.
4. Die Veranstaltung findet wie im Programm angekündigt statt. Der/die TN erhält von uns eine Nachricht, wenn die Veranstaltung nicht stattfindet oder bereits belegt ist.
5. Sollte die Veranstaltung zum Zeitpunkt der Anmeldung bereits ausgebucht sein, werden die TN auf einer Warteliste vermerkt. Im Falle des Freiwerdens

eines Teilnahmeplatzes oder der Entstehung eines Zusatzkurses werden die Teilnehmenden darüber informiert und können sich für die Veranstaltung innerhalb einer durch das Ev. Bildungswerk gesetzten Frist erneut anmelden.

6. Wenn TN nachträglich in einen bereits laufenden Kurs einsteigen, reduziert sich ggf. die Kursgebühr.
7. Bei Fortbildungen für Mitarbeitende in Tageseinrichtungen für Kinder und im Offenen Ganztage erhalten diese nach Eingang der schriftlichen Anmeldung eine Anmeldebestätigung zur Vorlage bei ihrem Arbeitgeber.

§ 4 Teilnahmegebühren und Zahlung

1. Die Teilnahmegebühr kann unserer Veröffentlichung im Programmheft oder der Homepage entnommen werden.
2. Über die Teilnahmegebühr erhält der/die TN kurz (2 Wochen vorher) vor Kursbeginn eine Rechnung per E-Mail oder postalisch.
3. Die Teilnahmegebühren sind spätestens 10 Tage nach Erhalt der Rechnung auf das in der Rechnung angegebene Konto unter Angabe der Kursnummer und Rechnungsnummer zu überweisen.
4. Auf Antrag kann vor Kursbeginn eine Ratenzahlung bei Teilnahmegebühren über 75,00 € vereinbart werden. Die letzte Rate wird spätestens einen Monat vor Ablauf des Kurses fällig.
5. Eine Materialumlage ist bei einzelnen Veranstaltungen gesondert ausgewiesen.
6. Bei beruflichen Fortbildungen und Qualifizierungen sind Bewirtungskosten in die Gebühr einkalkuliert.

§ 4a Gebührenermäßigung in der Familienbildung

1. Für nicht in Anspruch genommene Kursstunden erfolgt kein Gebührenerlass.
2. Die Gebührenermäßigung muss spätestens 10 Tage vor Kursbeginn schriftlich beantragt werden.
3. Für einzelne Personengruppen wie z.B. Inhaber*innen der Dortmund-Karte können die Gebühren ermäßigt werden. (25% maximal 30,00€). Das Antragsformular finden Sie auf unserer Homepage. (Weitere Personengruppen finden Sie auf Seite 115 und auf www.bwdo.de).
4. Dies gilt vorbehaltlich der Bewilligung der Richtlinien über die Gewährung von Zuwendungen zum Gebührenerlass für sozial benachteiligte Familien.
5. Schüler*innen und Studierende erhalten bei Vorlage des aktuellen Schüler*innen- oder Studierendenausweises 25% Ermäßigung, max. 12,00 Euro, auf alle Kurse und Veranstaltungen mit einer Teilnahmegebühr ab 7,00 Euro.

§ 5 Abmeldung – Rücktritt – Kündigung

1. Die Abmeldung/der Rücktritt muss per E-Mail, Fax oder Brief an das Ev. Bildungswerk Dortmund gesendet werden.

2. Eine eventuelle Absage bitten wir uns unverzüglich, jedoch spätestens 14 Tage vor dem gebuchten Veranstaltungstermin per E-Mail, Fax oder mit der Post versandter Brief mitzuteilen.
3. Erfolgt der Rücktritt erst innerhalb der 14 Tage vor Beginn der Veranstaltung, müssen die Teilnehmenden die gesamten Kursgebühren – einschließlich aller im Programm angegebenen Zusatzkosten entrichten.
4. Kann der freie Platz durch eine Person von der Warteliste besetzt werden, ist die Teilnahmegebühr nicht zu entrichten.
5. Bei rechtzeitiger Abmeldung (mehr als 14 Tage vor Veranstaltung) wird die Kursgebühr erstattet. Für einzelne Veranstaltungen (Berufliche Fortbildungen) gelten besondere Rücktrittsbedingungen, die bei der jeweiligen Veranstaltung ausdrücklich genannt sind.
6. Ist bei der Veranstaltung ein Anmeldeschluss angegeben, dann ist nach dem Anmeldeschluss eine gebührenfreie Abmeldung nicht möglich. AUSNAHME: der Kursplatz kann aus einer Warteliste belegt werden oder es nimmt eine von der/dem TN benannte Ersatzperson teil.
7. Das gesetzliche Widerrufsrecht wird durch diese Regelung zum Rücktritt nicht berührt und gilt vorrangig.

§ 6 Widerrufsbelehrung

Teilnehmende haben das Recht, innerhalb von 14 Tagen ohne Angabe von Gründen den Vertrag zu widerrufen. Das Widerrufsrecht beträgt 14 Tage ab dem Tag der Versendung der Anmeldebestätigung/des Vertragsabschlusses.

Um Ihr Widerrufsrecht auszuüben, müssen Sie uns:

Ev. Bildungswerk Dortmund
Schwanenwall 34
44135 Dortmund
dies mittels einer Eindeutigen Erklärung (per E-Mail, Fax oder mit der Post versandter Brief) mitteilen. Das kann formlos geschehen oder Sie können das auf unserer Homepage hinterlegte Muster-Widerrufsformular verwenden. Zur Wahrung der Widerrufsfrist reicht es aus, dass Sie die Mitteilung über die Ausübung des Widerrufsrechts vor Ablauf der Widerrufsfrist absenden.

Folgen des Widerrufs

Wenn Sie diesen Vertrag widerrufen, haben wir Ihnen alle Zahlungen, die wir von Ihnen erhalten haben, ab dem Tag, an dem die Mitteilung über Ihren Widerruf dieses Vertrags bei uns eingegangen ist, zügig mit unserem nächsten Zahlungslauf zurückzahlen. Für die Rückzahlung verwenden wir dasselbe Zahlungsmittel, das Sie bei der ursprünglichen Transaktion eingesetzt haben, es sei denn, mit Ihnen wurde ausdrücklich etwas anderes vereinbart. Schon in Anspruch genommene Leistungen werden Ihnen anteilig berechnet. In keinem Fall werden Ihnen wegen dieser Rückzahlung Entgelte wie Storno- oder Bearbeitungsgebühren berechnet.

§ 7 Absage/Gebührenerstattung

1. Muss eine Veranstaltung aus Gründen, die vom Ev. Bildungswerk Dortmund nicht zu vertreten sind (z.B. Ausfall einer Kursleitung, geringe Teilnehmeranzahl), abgesagt werden, erstatten wir bereits gezahlte Teilnahmegebühren in voller Höhe.
2. Bei bereits teilweise stattgefundenen Veranstaltungen erstatten wir anteilig die noch nicht durchgeführten Leistungen.
3. Kurstreffen, an denen Teilnehmende aus persönlichen Gründen nicht teilnehmen können, werden nicht erstattet.

§ 8 Durchführung der Veranstaltung / TN-Zahl

Wenn es nicht anders veröffentlicht ist, finden die Veranstaltungen statt, wenn mindestens 10 Personen angemeldet sind. In besonderen Fällen (z. B. besondere Bildungsziele, besondere Teilnehmer*innengruppen) kann das Ev. Bildungswerk Dortmund von der genannten Mindestteilnehmer*innenzahl 10 abweichen.

§ 9 Online-Veranstaltungen

1. Der Zugangslink zu einer Online-Veranstaltung wird Ihnen rechtzeitig vor Veranstaltungsbeginn per E-Mail zugeschickt.
2. Dieser Link darf nicht weitergegeben werden. Eine Bereitschaft zur Teilnahme mit Klarnamen (offizieller Vor- und Zuname) ist erforderlich.
3. Screenshots der Veranstaltung sind untersagt. Screenshots werden gegebenenfalls zur gesetzlichen Nachweispflicht von der Kursleitung aufgenommen.
4. Beachten Sie bitte dazu auch die Datenschutzzinformationen für digitale Veranstaltungen weiter unten.

§ 10 Teilnahmebescheinigungen

Auf Wunsch erhalten die TN vom Evangelischen Bildungswerk nach Beendigung der Veranstaltung eine Teilnahmebescheinigung; bei beruflichen Qualifizierungen erhalten sie bei erfolgreicher Teilnahme grundsätzlich eine Teilnahmebescheinigung.

§ 11 Datenschutz

Die Verarbeitung personenbezogener Daten der TN findet unter Beachtung des EKD-Datenschutzgesetzes (DSG-EKD 2018) und der sonstigen relevanten gesetzlichen Vorschriften statt. Die bei der Anmeldung erhobenen personenbezogenen Daten werden zur Durchführung vorvertraglicher Maßnahmen und zur Vertragserfüllung (§ 6 Nr. 5 DSGVO-EDK 2018) verwendet. Ohne diese Angaben kann kein Vertrag geschlossen werden. Für die Abfrage der Kontaktdaten (Telefon-Nr., E-Mail) liegt ein berechtigtes Interesse (§ 6 Nr. 8 DSGVO-EKD 2018) vor, damit wir Sie bei Veranstaltungsänderungen unmittelbar kontaktieren können. Liegen uns diese Daten nicht vor, so können wir Sie ggf. nicht rechtzeitig über wichtige Änderungen informieren. Sämtliche von Ihnen bereitgestellte Daten

werden elektronisch erfasst, verarbeitet und gespeichert. Die Daten sind für die Veranstaltungsdurchführung und -abwicklung in Datenbanken und Anwendungen gespeichert. Zugriff haben lediglich die in den Prozess involvierten Mitarbeiter*innen, Dozent*innen und unsere IT-Abteilung. Die Nichtangabe von freiwilligen Daten hat keine Auswirkungen. Unsere Veranstaltungen werden öffentlich gefördert. Für die Inanspruchnahme der Förderung ist die Erhebung von Daten über Teilnehmendenlisten mit Pflichtangaben für die fördernde Stelle notwendig. Die Teilnehmendenlisten müssen im Original unterschrieben werden, hierdurch lässt sich eine Einsicht in die Daten der Teilnehmenden nicht verhindern. Diese Teilnehmendenlisten müssen für die Auszahlung der Zuschüsse an die öffentliche Stelle, z. B. die Bezirksregierung weitergeleitet werden. Eine Löschung der Daten erfolgt unter Berücksichtigung der aktuell gesetzlichen Aufbewahrungsfristen, nach Ablauf der Frist stets zu Anfang des Folgejahres. Hat der/die Teilnehmende der Verwendung der jeweiligen Bestands- und Kontaktdaten für die Zusendung von aktuellen Informationen zu Veranstaltungen zugestimmt, bleiben diese Daten im Verteiler. Diese Einwilligung kann jederzeit per Mail an bildungswerk@ekkd.de widerrufen werden.

Datenschutz bei digitalen Veranstaltungen

Alle digitalen Angebote des Ev. Bildungswerkes Dortmund werden über die Server der Firma Connect4Video abgewickelt. Connect4Video (C4V) pflegt ein Datenschutzmanagementsystem und erfüllt die Vorgaben der DSGVO und des Bundesdatenschutzgesetzes (BDSG). C4V kann Auftragsverarbeitungsverträge (AVV) mit den Kund*innen abschließen. So ist C4V der Ansprechpartner in Sachen Datenschutz und stellt die Interessen der Kund*innen über eigene AVVs mit den Unter-Auftragsverarbeitern sicher. C4V unterwirft sich gemäß § 30 Absatz 5 Satz 3 Kirchengesetz über den Datenschutz der Evangelischen Kirche in Deutschland (EKD-Datenschutzgesetz) der kirchlichen Datenschutzaufsicht.

Im Zusammenspiel mit den Servern, die von C4V in Deutschland, Österreich und der Schweiz gehostet werden, gilt:

- Medienströme der Meetings (Audio, Video, Bildschirmhalte, in-meeting Chat) werden nur auf den C4V-Servern verarbeitet.
- Metadaten der Nutzer*innen und der Meetings werden in der Zoom Infrastruktur verarbeitet. Diese Daten sind: Host, Meeting ID, Meetingtitel, Hash code des Meetingpassworts, Meetingeinstellungen, tatsächliche Startzeit, tatsächliche Endzeit, geplante Zeit, geplante Dauer, Zeitzone des Hosts, Tatsächliche Meetingdauer, Teilnehmendenzahl, Teilnehmendenliste, E-Mail-Adressen der TN (sofern registrierte TN), Einwahlnummern, IP Adressen der TN, Einstellungen für wiederkehrende Meetings (Typ und Dauer)

Chatdaten werden in der Zoom Infrastruktur verarbeitet. Zoom ist eine US-Firma. Die EU-Kommission hat mit Be-

schluss vom 12.07.2016 entschieden, dass unter den Regelungen des EU-US Privacy Shield ein angemessenes Datenschutzniveau für Datenübermittlungen in die USA besteht. Zoom ist registrierter aktiver Privacy-Shield-Teilnehmer und erfüllt (siehe Webseite zoom.us/gdpr) die Bestimmungen der EU-DSGVO. Hier können Sie die Datenschutzbestimmungen von Zoom einsehen: <https://zoom.us/de-de/privacy.html>

Die ausführliche Datenschutzerklärung von Connect4Video finden Sie auf www.bwdo.de: Datenschutzerklärung easymeet24 und Zoom Phone 10-2023-1.pdf

§ 12 Urheberrecht

1. Fotografieren, Filmen und Aufnahmen auf Tonträger in den Veranstaltungen sind grundsätzlich nicht gestattet. Evtl. ausgeteiltes Lehrmaterial darf ohne zuvor erteilte Genehmigung des Ev. Bildungswerkes Dortmund nicht vervielfältigt oder gewerblich genutzt werden.
2. Jede/r Teilnehmende an EDV-Veranstaltungen hat zu beachten, dass nach dem Urheberrecht das Kopieren und die Weitergabe der für Lernzwecke zur Verfügung gestellten Software unzulässig sind.

§ 13 Haftung

1. Das Evangelische Bildungswerk Dortmund haftet nicht für Schäden, die durch Unfälle und/oder Verlust oder Diebstahl von in ihren Räumen eingebrachten Sachen, insbesondere Garderobe oder Wertgegenstände, entstehen.
2. Bei von dem Ev. Bildungswerk Dortmund zu vertretenden Schäden, gleich aus welchem Rechtsgrund, haftet dieses nur bei Vorsatz und grober Fahrlässigkeit.
3. Dies gilt nicht für Schäden an Leben, Körper oder Gesundheit sowie wenn das Ev. Bildungswerk Dortmund schuldhaft Rechte der Teilnehmerin/des Teilnehmers bzw. des Vertragspartners/der Vertragspartnerin verletzt, die dieser nach Inhalt und Zweck des Vertrages gerade zu gewähren sind oder deren Erfüllung die ordnungsgemäße Durchführung des Vertrags überhaupt erst ermöglichen und auf deren Einhaltung die Vertragspartner*in oder der Teilnehmende regelmäßig vertraut (Kardinalspflichten).

§ 14 Schlussbestimmungen

1. Soweit die gesetzlichen Regelungen nicht entgegenstehen, ist Erfüllungsort und Zahlungsort des Vertrages der Geschäftssitz des Ev. Bildungswerkes Dortmund.
2. Ansprüche gegen das Ev. Bildungswerk Dortmund sind nicht abtretbar.
3. Sollten einzelne Bestimmungen dieser AGB ganz oder teilweise nichtig sein, wird hierdurch die Wirksamkeit der übrigen Vertragsbestandteile nicht berührt.
4. Diese AGB treten mit Wirkung zum 01.07.2024 in Kraft. Alle früheren AGB verlieren damit ihre Gültigkeit.

Regelung für die Ermäßigung von Kursgebühren in der Familienbildung

Sie können Ermäßigungen beantragen, wenn Sie

A zu einer der folgenden Personengruppen gehören

(nach der Richtlinie über die Gewährung von Zuwendungen zum Gebührennachlass für sozial benachteiligte Familien des Landes NRW)

HIERZU ZÄHLEN:

- Familien aus Gebieten mit unterdurchschnittlicher Sozial- und Infrastruktur
- Familien mit Bezug von Leistungen aus dem Zweiten Sozialgesetzbuch (SGB II)
- Familien mit Bezug von Leistungen aus dem Zwölften Sozialgesetzbuch (SGB XII)
- Familien mit Bezug von Leistungen aus Asylbewerberleistungsgesetz (AsylbLG)
- Bezieher und Bezieherinnen von Arbeitslosengeld I
- Kurzarbeitende und ihre Familien
- Familien mit Bezug von Bildungs- und Teilhabeleistungen
- Familien mit Wohngeldbezug gemäß WoGG
- Familien, die einen Kinderzuschlag gemäß § 6a BKGG erhalten
- in Ausbildung befindliche Elternteile
- Ein-Eltern-Familien
- Familien mit drei und mehr Kindern
- Familien mit Einwanderungsgeschichte
- Familien, in denen Menschen mit längerfristigen physischen oder psychischen Beeinträchtigungen leben
- vom Strafvollzug betroffene Familien

B Inhaber*in der Dortmund-Karte sind

Die Dortmund-Karte erhalten Sie bei der Stadt Dortmund, wenn Sie folgende Kriterien erfüllen:

SIE BEZIEHEN:

- Leistungen nach dem Sozialgesetzbuch II (Bürgergeld)
- Leistungen nach dem Sozialgesetzbuch XII (Hilfe zum Lebensunterhalt, Grundsicherung im Alter und bei dauerhafter Erwerbsminderung, sowie stationäre oder teilstationäre Hilfe)
- Hilfe zum Lebensunterhalt nach dem Bundesversorgungsgesetz
- Leistungen nach dem Asylbewerberleistungsgesetz
- Leistungen nach dem Sozialgesetzbuch VIII (wirtschaftliche Jugendhilfe)
- BAföG (Leistungen nach dem Bundesausbildungsförderungsgesetz)
- Wohngeld
- Kinderzuschlag (durch die Familienkasse)
- Oder:
Sie sind als Familien/Alleinerziehende aufgrund Ihrer wirtschaftlichen Verhältnisse von den Elternbeiträgen für die Inanspruchnahme von Angeboten in Kindertageseinrichtungen, Kindertagespflege und Offener Ganztagschule durch das Jugendamt befreit.

Weitere ausführliche Infos: dortmund.de/services/dortmund-karte.html oder Hotline zur Dortmund-Karte: 0231 50 109 87

Und so funktioniert's:

Bitte beantragen Sie die Ermäßigung während unserer Bürozeiten bis 10 Tage vor Kursbeginn persönlich unter Vorlage Ihrer Dortmund-Karte, Ihres Schüler*innen-/Studierendenausweises oder dem ausgefüllten Formular Gebührennachlass (zu finden auf www.bwdo.de oder über das Ev. Bildungswerk zu beziehen).

Das Evangelische Bildungswerk Dortmund ist ein zuverlässiger und kompetenter Partner und Anbieter von Bildungsveranstaltungen und Kursen in Dortmund, Lünen und Selm in den folgenden Bereichen:

ERWACHSENENBILDUNG

- Sprach-, Schul- und Integrationskurse
u. a. für Menschen mit Migrations- und Fluchtgeschichte
- StadtPilgerTouren. Dortmund mit anderen Augen sehen.
- Qualifizierungen für das Ehrenamt
- Kulturelle Bildung
- Begleitung von Frauen- und Gemeindegruppen

FAMILIENBILDUNG

- Angebote in Familienzentren
- Eltern-Kind-Angebote
- Kochen und Kulinarisches
- Gesundheit und Bewegung
- (religions-)pädagogische Fortbildungen

KINDERTAGESPFLEGE

- Qualifizierung zur Kindertagespflegeperson
- Vermittlung von Betreuungsplätzen bei Kindertagespflegepersonen im Großraum Dortmund
- Fortbildungen für Kindertagespflegepersonen
- Großtagespflegestellen in der Innenstadt und in Vororten



eBDo
Evangelisches Bildungswerk
Dortmund

Evangelischer
Kirchenkreis
Dortmund
EVANGELISCHE KIRCHE IN
DORTMUND-LÜNEN-SELM

Ev. Bildungswerk Dortmund
Reinoldinum
Schwanenwall 34
44135 Dortmund

Telefon: 0231 22962 404
Fax: 0231 22962 406

www.bwdo.de | www.ev-kirche-dortmund.de



Ev. Erwachsenen- und
Familienbildung
Westfalen und Lippe e. V.

